

出会い、描く

杉崎紀世彦・杉崎文子

30年以上前のこと、朝日新聞山形版「テーマでおしやべり」のコーナーに僕たち2人の植物画がカラー印刷で挿絵として掲載されたことがあります。当時、新聞のカラー印刷はとても貴重な時代でした。

記事を読まれた旧庄内藩主酒井家18代当主酒井忠久氏の奥様酒井天美氏からのお電話で、史跡松ヶ岡にある「ギャラリーまつ」でも原画展を開かせていただきました。17代当主酒井忠明氏が原画展をご覧になりながら「庄内柿の原木があるので、是非見て下さい」とおっしゃって下さり、天然記念物に指定されている柿の実がたわわに実る原木を拝見させていただきました。

杉崎ボタニカルアート工房教室
http://sugizaki-botanicalart.com/



紀世彦・画 庄内柿

今月の内容

- ・出会い、描く
- ・美味しく、笑顔！
- ・ものづくりコラム
- ・えんたね保護猫情報
- ・セラピストが伝えたい精神科の壁
- ・アトリエエモの花日記
- ・エッセイ「お庭のはなし」
- ・漢字ぐるぐるパズル
- ・新聞記者コラム「@やまがたあさひ」
- ・SDGsに取り組もう！
- ・ココロで生きるヒント
- ・愛犬・愛猫に優しい家づくり
- ・ハンドメイド「贅沢時間」
- ・おたよりコーナー
- ・プレゼント
- ・ひとコマ 鏡芳昭さん

11月の限定だんごです。

かすり家自慢の特製だんご、秋の味覚バージョンも大人気♪



「秋になるとモンブランが食べたくなる」と妻！ 要望にお応えして「モンブラン団子」を作りました。

栗を丁寧に裏ごしして、なめらかな栗あんを作り贅沢にのせて、生クリームを絞り、渋皮栗をトッピング。もちもちのおだんごと相性抜群。お客様にも「美味しいね、珍しいね」と、毎年喜んでいただいております秋のイチオシ商品です。

さらに寒くなると食べたくなる「さつまいも」も、月替わりだんご人気ナンバー1です。食欲の秋をお楽しみください。

大切な人へのギフトにも♪

美味しく、笑顔！

モンブランだんご

302円(税込)

さつまいもだんご

173円(税込)

出羽の恵み かすり家本店

山形市飯塚町字西原北 1074-1

☎023-644-1206 山形餅屋 🔍 検索

https://www.kasuriya.jp

営業時間 9:00 ~ 18:00



モリスのカレンダープレゼント



毎年素敵なおモリスのカレンダーをご来店のお客様限定でオーダーカーテン税込3万円以上ご注文の方にプレゼント致します。

カーテン プラインド 椅子張り モリス壁紙 プレーンシェード ロールスクリーン
(ご予算に合せたプランをご提案)

多数の施工例もホームページでご覧下さい。(採寸・見積無料)

布の森

CANBELL キャンベル since1993

布の森 キャンベル

山辺温泉北側入り口角(三河橋もと)
営業時間 10:00 ~ 18:00 (日祝 11:00 ~ 17:00)

TEL.023-667-0233

アロマの日

11/3

(木・文化の日)

11:00~16:00

①アロマクラフト体験

- A. きらきらせっけん 1,500円(材料費込)
- B. オリジナル香水 2,000円(材料費込)
- C. 保湿力UP美容液 2,000円(材料費込)
- D. カレンデュラの指先ケアオイル 1,000円(材料費込)

②小国町白い森林の精さんのクロモジ製品販売&ハーブティ試飲

③AEAJオリジナルトートバッグプレゼント

精油やアロマ関連グッズ2,000円以上ご購入でプレゼント♪※数量限定です。

場所 アロマテラシ森のなかまたち

山形市東原町2-18-7 プレステージ東原A-1号室

お問合せ ☎090-9306-7124 (どもん)



※駐車場は近隣の有料駐車場のご利用をお願いいたします。

ものづくり コラム

今回のコラムニスト
「食と農の探求者」
ゴッツォ山形 代表
佐藤智也



※ 生きた文化財とともに山形で暮らそう

山形県には、地域の風土や歴史の中で、世代を超えて、栽培者によって種苗の保存が続けられてきた「在来作物」が数多く残っており、その数は180を超えと言われています。私共が情報発信するマガジンでも、在来作物を紹介するコーナーを連載してきました。味も形も個性的でユニークな在来作物ですが、近年では、気候変動や栽培者の高齢化などにより人知れず姿を消してしまったり、今まさに絶滅の危機にさらされている作物も少なくありません。



「生きた文化財」
青葉 高先生 (1916年5月18日 - 1999年1月31日) は、在来作物研究の先駆者であり山形大学でも教鞭をとられた農学博士。先生が残した言葉に「在来野菜は生きた文化財」がある。現山形大学農学部江頭宏昌教授は、その言葉に感銘を受けながら在来作物の研究を続けられている。

しかし、取材をしてから10年、現在では市場への出荷は極わずかです。そんな時、鶴岡で上演されたミュージカル作品「しあわせのタネ」に出会いました。各公演地域の在来作物をテーマに、農業のあり方や生きることに楽しくなげながら考えさせられ、心が躍りました。この作品を内陸でも上演したい、できることなら山形市の「生きた文化財」である蔵王かぼちゃをテーマに！と思いい、たくさんの方々のご協力もあり、このたび11月末に開催することが決まりました。

いのちの源は、どこから来るか知っていますか？
ミュージカル
しあわせのタネ
山形公演
【主催】ゴッツォ山形【共催】八峯企画
【後援】山形県/おいしい山形推進機構/山形市/山形在来作物研究会/公益財団法人山形県生涯学習文化財団

公演日時は11月27日(日)15時～
会場は東ソーアリーナ(山形市)

チケットのお求めは
特設webページにて



山形県の在来作物
(やまがた伝統野菜)
蔵王かぼちゃ

アトリエ モモの
花日記
Flower diary November
冬支度



赤やオレンジ、秋の色はどこか寂しげなのに、燃えるような強さも感じます。
寒さを感じて色を変化させる落葉樹の時期が過ぎると、次は針葉樹に注目が集まります。
そうすると本格的に冬支度の始まりです！
クリスマスリースやスワッグは、真冬でも緑が美しいエバーグリーン(常緑樹)を使って制作することが多いです。
秋とはガラッと雰囲気が変わって、凛とした美しさが良いですね。
ランプの灯りやコットンの柔らかさをプラスしてお家の中を飾ってみるのもオススメです



山形のちいさな花アトリエ
Atelier Momo アトリエ モモ
山形市若葉町12-10
☎023-664-0724
<https://www.ateliermomo.net/>

「オーダーメイド(予約制)だから出来る、心のこもった贈り物」をご提案します。
制作からお渡しまで、1日～3日程お時間をいただいています。
フラワーギフトはお電話やホームページでオーダー頂けます。

こけし工人梅木直美と手織り工房 MAKOYA、
福祉施設のみなさんの個性豊かなオリジナル作品を
展示・販売いたします。

心にアサシ
おでかけ
情報
その2

手織り工房MAKOYA
秋を彩る手仕事展
11月18日(金)～23日(水・祝) 10:00～17:00
※最終日～14:00
場所:山形県芸文美術館 ギャラリー5
アズ七日町2F(七日町1-2-39)
お問合せ:手織り工房MAKOYA ☎023-631-3375

かつて染めものをしていた場所が時を超え、
手仕事への思いを受け継ぐマルシェの場に♪

心にアサシ
おでかけ
情報
その1

アロマの社sukima
コティカカン
Kittas
besi
お菓子工房しのお店
スリムサロン mimi

『森のなかまたち』in マルシェ
秋の市
11月4日(金)～6日(日) 11:00～16:00
場所:アロマテラス 森のなかまたち
山形市東原町2-18-7 プレステージ東原A-1号室
お問合せ:☎090-6782-5633

セラピストが伝えたい

精神科の壁

⑧ 親子が共倒れとならない為に その2

「8050問題」とは、80代の親が、自宅にひきこもる50代の子どもの生活を支え、経済的にも精神的にも行き詰まってしまう状態のことを指します。これまで「ひきこもり」は若者特有の問題として施策が考えられてきました。2015年の実態調査では15歳〜39歳で541万人いるとされてきましたが、ひきこもりの長期化、親の高齢化が問題となり、2019年に40歳以上の調査を行うと61.3万人のひきこもりの方がいることがわかりました。若者よりも多かったのです。

実際、訪問看護で関わる方やお電話での相談の中でも

「8050問題」とどう向き合うか

「うちの子どもは仕事もせず、部屋から出てこない」と話す親御さんがいました。身近であり決して珍しいことではありません。そんな社会問題とどう向き合ったら良いのか。キーワードは「話を聴いて終わらないこと」です。

「ひきこもり」の方たちは、いじめや進学失敗、職場の人間関係など何らかの要因によって「社会」や「人」と一時的に距離をとった、あるいはとらざるを得なかった人

たちです。固く閉ざした心の扉はそう簡単には開きません。まずはその点を理解する必要があります。話を聴いてもらうことは第一歩。次の段階で「一緒に」どうしていくか、その人のペースに合わせて考えていきます。

あとは考えたものを実践していくのですが、それも「一緒に」です。実践したことを振り返り、できたことは一緒に喜び、うまくいかなかったら一緒に立ち止まる、それを何度も繰り返していきます。



精神科作業療法士 高橋伸義
南陽市出身。訪問看護ステーション「心意気」所属の作業療法士。作業療法士×南陽青年団×WRAP(元気回復行動プラン)ファシリテーター×Family Work Practitioner×一児の父親。

あたりまえと思われ、ですが、気づくと自分の考えを相手に押し付けてしまうものです。

「親」も「子」も、お互いの幸せを願います。だからこそぶつかり合うものです。そんな時に必要になるのが「第三者」です。その第三者が「話を聴いて終わり」ではなく、いかに一緒に寄り添って向き合っていくかが、この社会問題を解決する鍵となります。



ユーカリ
花言葉:思い出、再生

訪問看護ステーション 心意気

山形市馬見ヶ崎1-13-20
☎023-664-0660

保護猫犬についてのお知らせなどは、フェイスブック「えんたね」 (@goentaneru) でチェック!

えんたね猫

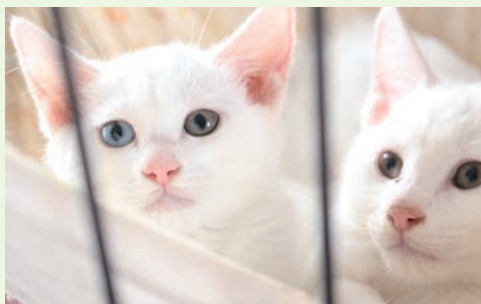

「えんたね猫」は寒河江市を拠点に、山形県内で定期的に保護猫犬の譲渡会を開催しています。「えんたね猫」を主宰する沖津さんのお店「愛犬美容室・シヨパン」の2階には常時数十頭の保護猫たちがいます。

保護猫に関心がある方は、個別に面談が出来ますのでご連絡ください。また、近所で気になる猫がいるという方、保護の仕方や飼い主の探し方についてのアドバイスも出来ますのでご相談ください。

譲渡会のお知らせ等についてはフェイスブックやインスタで!

保護猫についてのご相談や、譲渡会についてのお問合せは『えんたね猫』
沖津さん ☎090-6223-7002 もしくは
山村さん ☎090-5835-7188 (16時~21時)
※譲渡条件ありますが、詳細はお問合せください。

一代限りの命をやさしく見守って……不妊去勢手術の可視化にご理解を。

殺処分や捨てられる猫を減らす根本的な解決法として不妊去勢手術が一番有効な手段と考えられています。手術を施した猫の耳にはV字カット(さくら耳)を入れることを推奨(飼い主のいない猫の場合)。これは地域に戻った猫を誤って捕獲しないため、二度手術をしないための印です。

保護猫を飼いたいという方、たくさんの子が待っています。個別に面談が出来ますので、どうぞご予約ください。
愛犬美容室・シヨパン
(寒河江市寒河江字三条134 ☎0237-86-2359)

漢字ぐるぐるパズル

難易度 ★★★(上級)

→晩			見			河
気	料		物		台	夜
	月			立		
	年	間			立	子
天			街	泉		
	級	出	身			学
内			水		無	外
	衣		変	種		活

リストの漢字を白マスに入れて漢字しりとりを完成させてください。リストに残った四つの漢字でできる熟語が答えです。

リスト

温 家 格 記 窓 体 大 中
機 金 鶏 口 電 動 日 念
工 更 国 骨 白 部 風 木
室 写 秋 上 屋 用 樂 卵
真 世 生 船 立 路

答え

パズル製作:マジックスタジオ (http://www.magic-studio.jp/)

※答えは7ページ目プレゼント応募方法下部にあります。

Mulberry Cafe

マルベリーカフェ



11月限定
ケーキセット
チーズテリーヌ & ホット珈琲or紅茶
660円 (税込)



濃厚なチーズの香りと爽やかな酸味、シュワっと口の中で溶ける美味しさ、チーズテリーヌと温かいお飲み物でどうぞお寛ぎください。

午後1時から4時までのご注文となります。

庭多泉

山形市馬見ヶ崎2丁目10-23
山形北イオンすぐそば
お問い合わせ
tel.023-681-4885

お庭のはなし



一年中果物が欠かせない、最低二種類は家がないとスーパーや産直へ走る私。特に夏の終わり頃からの桃・葡萄・プラム・プルーン・柿梨が追って出ると、冷蔵庫の野菜室が果物で埋もれてしまう。好奇心の塊は新しい品種を求め、まだ見ぬ味を想像し手にとってしまうのだ。

正座で足が痺れ、かがむとお腹がつかえ、階段を登ると息切れ。ジムのトレーナーさんにピシッと指摘されて、一句。
ラ・フランス
癒され肥され揺れ動く
贅の極みか
(庭多泉店長 伊藤典子)

出会いは小学生の時。東根出身の父の同僚からの立派な贈答品。下膨れの瓢箪のようなレタス色のラ・フランス。ほんのり甘い大根の様なパリパリ感、これは果物?野菜?でもこういう味好き、と思った記憶がある。

さくらんぼ農家でもある「鈴木さん」にお礼の電話をすると「おいでたべでけるなあ」と。今ならわかるネイティブな山形弁、理解できず我が家では数年間、ラ・フランスはそういう味というレッテルを貼られていました。

32 山形の秋は罪深い
ラ・フランスを狂った様に食べてしまう時期がある。あの洋酒に浸したような豊潤な香りとトロツとした食感、追熟して変化する味も、とても魅惑的だ。

老母へとしおから 思い出の絵だより

「ナイアガラ葡萄」

最近、シャインマスカットという高級葡萄が出回り大変な人気だ。大粒でほんのりとした独特の甘味があり、しかも種無しで皮まで食べられる。そんな葡萄があったらいいなあ」と二昔前に夢見ていたのが現実になったのだから、生産者の努力には目をみはるものがある。葡萄と云えば我が庭にもナイアガラという葡萄が植えてある。消毒もなにもしないのに沢山の房を付け、いい香りを放ってくれる。そして近所に配って食べて貰って喜ばれている。歳を召したかたほど「懐かしい」「このさっぱりした甘味がいい」と喜んでいただいているのです。父が植えてくれたのです。母上様お覚えておられますか？



人数が多くなればなるほど、そもそもの目的や意図がズレてしまう事も多々あります。チームを編成して、仕事を行う事も多いのですが、目先の損得や、自分の私利私欲ではなく、それを行う事により、対する人や社会に、どんな貢献が出来るか、お互いが良くなるか。

一度ではなく二度も三度も繰り返し共有する内容を擦り合わせる事。組織なら尚更であり、何かを企てて、動くなら尚の事。共通の意識を持ち、それをシンプルに言い続け、浸透させる。うまくいっている時は、意図がちやんと合っており、問題や課題など、うまく行っていない時は、やはり意図が合っていない事が多いと感じています。

ライフプランナー 安孫子ゆみえ

ソニー生命山形支社・ライフプランナーの安孫子ゆみえです。フリーアナウンサーとして20数年活動の後、意を決して保険業界に飛び込みました。【一瞬のお手伝いから、一生のお手伝い】がモットー。お客様ひとりひとりの人生に寄り添える事、お客様の夢や希望を叶えるお手伝いをさせて頂ける事が何よりも嬉しく、ライフプランナーの醍醐味だと感じている今日この頃です。



ソニー生命保険株式会社 山形支社
山形市香澄町 2-2-31-6F ☎023-615-0761

15 目指すところが一緒ならば

その目的やビジョンをいかに共有出来るかが、成功する鍵と考えています。

掲示板

①日時②場所③料金④問合せ先⑤備考 ※急な変更の場合もございますので、ご確認の上お出かけください。

イベント掲載希望の方は、開催月の前月5日頃迄に編集室へ情報をお寄せ下さい。

各イベントへご来場の際は、マスク着用・検温など感染予防にご協力ください。

■民藝とスケッチの会

古民家ライフ「発酵素材」の民藝をモチーフに描く。誰でもできる、建築士が仕事で使う、スケッチデザイン。初心者の方、大歓迎です。講師：高橋けいいち（一級建築士/イラストレーター/武蔵野美術大学建築学科卒業）

- ①11/11(金) 19:00開始(18:30受付) ②古民家ライフ「発酵素材」(山形市新山166-1※グーグルマップ推奨) ③参加費2,000円(教材費込み) ④☎023-625-8135 ⑤定員10名程度。要申込。



企画運営：古民家ライフ・TATAMI-TO(鏡置店)

■陶と布四人展

陶芸、布雑貨の仲間4人の作品展。楽しい作品ばかりですので是非ご覧下さい。出展者：岡崎正美、齋藤真理子、森谷啓子、手織りの会。①11/12(土) 11:00~17:00、13(日) 10:00~17:00②ギャラリー絵遊(山形市諏訪町1-4-10)④森谷さん☎090-5844-1771

■Afa 真砂三千代 冬衣展

色使いが個性的な布やダブルフェイスのウールのコートやジャケットなど。①11/11(金)~12/3(土) 11:00~17:00(16:30)※開店日は、金・土・日曜日。展示最終日は15:00まで。②ギャラリー迦哩迦(山形市小白川町5-25-60)④迦哩迦☎023-633-0518

■わんにゃんチャリティ ダンスフェス2022

このダンスフェスは、寂しさや苦しみを抱える動物たちが減るように...そんな思いから企画されました。フラチームのほかベリーダンスやストリート系などのダンスステージをメインに、ハワイアングッズやわんにゃんグッズなどの販売、保護動物などの写真展を開催。また、屋外ではマルシェも同時開催!フードも充実し、1日を通してお楽しみ頂けると思います。イベント収益は経費を除いた全額を動物愛護や啓発活動に当てて頂くために寄付いたします。①11/23(水・祝) 10:00~15:00②白鷹町文化交流センターあゆ一む④事務局☎090-3984-2273 ⑤https://wanyanhulafes.grupo.jp/

ココロで生きるヒント



③1 素敵だなと感じた人生の先輩方

この春から、病院勤めから訪問看護ステーションへ転職して様々なお宅へ訪問させて頂いています。今回は私が素敵だな、と思った利用者さんご夫婦のご紹介です。

旦那様は末期癌で余命1ヶ月の宣告を受けて自宅へ退院してきました。夫婦二人暮らしで、奥様は認知症と言われています。旦那様が、奥様を介護しなければいけないから入院はしていただけないと仰り、自宅へ退院されました。

奥様は親しみやすく、訪問する度にもてなそうとしてくださるサービス精神旺盛な方です。しかし、旦那様の姿が見えなくなると外へ探しに出てしま

い1人では帰って来なくなってしまおうです。

旦那様は「だから、俺が最期まで面倒みようと思っていたんだ。こんな体になってしまったけど最後まで面倒みたいと、そう思っています。」と仰り、余命宣告を超えて奥様と過ごされていました。

そうは言っても夫婦ですので、旦那様が奥様に対して口調が強くなったり、奥様も言い返したりするような場面も度々見かけることがありました。

ある日の訪問で、旦那様はとても社交的で、様々な繋がりの方々と飲み歩き、家を留守にすることも多かったと、若い頃の話で盛り上がった時がありました。旦那様が「あの頃は楽しかった」と仰ったのに対して、奥様が「そう思える時間を過ごせたことは幸せなことだね。家を守った甲斐

がある。」と返答され、旦那様も「そうだな。妻がいたからだ。幸せだ。」という会話を聞いて、良い時だけでなく辛い時や苦しい時も含め、今まで一緒に歩いてこられたんだと思いました。

パートナーに対して求めるだけでなく許すことが出来る、パートナーも許してくれる関係がとても自然でした。奥様の介護を最期までしたいという旦那様の思いを受け、できるだけ長く自宅で過ごしていただけるように微力ながらお手伝いさせて頂こうと思っています。(看護師 高橋園加)



あなたが選択した生き方を、チームワークで支えます。お気軽にご相談ください。こころいき 訪問看護ステーション 心意気 山形市馬見ヶ崎1-13-20 ☎023-664-0660

Cooking

きのこと卵の中華スープ

1人分62kcal 塩分2.0g 5分



●材料(2人分)

- シイタケ...3枚
溶き卵...1個分
長ネギ...1/4本
ゴマ油...少々
A 水...2カップ
鶏がらスープのもと...小さじ1
しょうゆ...小さじ1
塩...小さじ1/3
コショウ...少々
B 水...小さじ2
片栗粉...小さじ1

[作り方]

- 1 シイタケは軸を取って薄切りにする。長ネギは斜め薄切りにする。
2 鍋にAを入れて中火にかけ、煮立ったら①を加えてしんなりとするまで煮る。混ぜ合わせたBを加えてとろみをつける。溶き卵を回し入れ、卵がふわっと浮いたら火を止め、ゴマ油を加えてひと混ぜする。

料理・市瀬悦子 撮影・木村拓

SDGs(持続可能な開発目標)は2030年まで達成を目指す17の目標

SDGsに
取り組もう! 17

SDGs▶認定エデュケーター
(一社)自分史活用推進協議会認定
自分史活用マスター
伊藤洋子



SDGsとは「Sustainable Development Goals(持続可能な開発目標)」の略称で、世界中が直面している問題、課題を解決するために2015年に国連で採択されました。「誰ひとり取り残さない」という共通理念のもと、2030年までに達成するべく17の目標と169のターゲットを設定しています。

ハラスメントとSDGs

近年社会問題になっているハラスメント。よく耳にするパワハラ・セクハラ・モラハラ。他にも、リモート・ジェンダー・アルゴール・スモール・テクノロジー・スメル・リストラなど30種類以上あるそうです。ハラスメントの定義は「行為者の故意の有無に関係なく、被害者が不利益を被り苦痛を感じるような言動」となっています。2020年6月1日よりパワハラ防止法が施行され、2022年4月からは中小企業もパワハラ防止措置が義務化されました。

SDGsの取組みにハラスメント禁止も該当します。関連項目は、5ジェンダー平等を実現しよう。8働きがいも経済成長も。16の平和と平等をすべての人に。ハラスメントは認識の違い、企業環境や風土の影響もありますが、いつまでも昔の感覚でいると訴えられることにも。「えっ、これがハラスメントなの?」なんて驚く昭和のおじさま方、時代は変わっています。研修などでしっかりと学び、企業としての対策が必要になっていきます。

最近HPに「健康経営優良法人認定」と記載している企業が増えています。また、育児休業、産後パパ育休、介護休業について載せているところも。会社がコストや労力をかけて、社員の健康管理や休業制度に取組むことは、生産性やモチベーションの向上、離職リスクの低下、新規の人材確保にも効果が期待できます。健康経営もSDGsの取組

みとして、3すべての人に健康と福祉を。8働きがいも経済成長もが関連項目としてあげられます。ハラスメント防止や健康経営に取組んでいる企業は、社員にとって良いだけでなく、対外的な企業イメージアップ、ブランディングになります。また、SDGsをE(環境)/二酸化炭素排出量の削減/再生エネルギーの使用など。S(社会) 職場環境における男女平等、ダイバーシティなど。G(ガバナンス)/情報開示や法令順守などのESGに紐づけて取組んでいく企業が多く、ESG投資といわれ、投資家は企業の財務状況だけでなく非財務(ESG)が投資判断になっています。山形では中小零細企業がほとんどですが「投資関係ない、ヒト・カネ・ヒマない」なんて言っていない流れです。会社にはSDGs、ESGは関係ありません、知ってくださいね。

「企業のハラスメント対策研修」
「企業のSDGs講座」
承ります。
会社で学ぶSDGs
SDGsで会社の価値・社員の意識アップ!
企業編
A4/40ページフルカラー
SDGsの基礎をワークで自分ごとにして、会社の事業にあったSDGsの取り組み方が理解できます。
講座は御社に合った内容にします。
まずはお問い合わせください。
SDGs山形
www.sdgs-yamagata.com
伊藤洋子 企業組合リンクシップ
〒990-2446 山形市白山1-5-17 ラビットハウス白山11-C
tel 023-664-1220 info@linkship.jp

朝日の本

願い針

五十嵐佳子著
定価858円(税込み)



山形市出身の作家、五十嵐佳子さんの大人気小説のご紹介です。この作品について五十嵐さんは次のようなコメントを寄せてくれました。

本書は、『むすび橋』『星巡る』に続く、幕末の江戸・八丁堀で産婆として働く結実シリーズの第三作です。祖母の真砂、先輩のすずと三人で産婆仕事をしていたのが、真砂は途中で倒れ、すずはワンオペ子育て中。そこで結実は産婆の仕事を手一手に引き受けることに。

嬉しい気持ちで針を持つ人、針を持ってない人... : 今回もさまざまな女性が登場します。幕末という時はどこか今と似ている気がします。時代に翻弄されながらも、顔を上げ続けようとする人間模様も、味わっていたら、嬉しいですね。

「願い針」を2名様へプレゼント!
ご応募方法はページ目録プレゼント応募方法をご覧ください。



結実の産婆みならい帖シリーズ
第一作「むすび橋」、第二作「星巡る」も好評発売中です。

朝日新聞をご愛読頂き、ありがとうございます!

●あなたの街のASA (朝日新聞サービスアンカー) ●

- 朝日新聞ASA山形南部
大竹隆
山形市美畑町9-2
023-623-1196
朝日新聞ASA山形北部・中央
朝日新聞ASA天童
板垣富志喜
山形市緑町2-14-5
023-623-0785
023-653-2144
朝日新聞ASA山形西部
朝日新聞ASAかみのやま
齋藤裕介
山形市城西町4-5-32
023-647-1280
023-672-0842
朝日新聞ASA東根・谷地
朝日新聞ASA寒河江
佐藤奉喜
東根市四ツ家1-7-3
0237-42-1851
寒河江市大字寒河江字内の袋84-1
0237-84-3459
朝日新聞ASA村山
村川悦男
村山市橋岡五日町3-6
0237-55-6230
朝日新聞ASA新庄
永田幸浩
新庄市末広町7-5
0233-23-1950

@やまがたあさひ

ランキングは気になりますか?

赴任して半年が過ぎました。出身は仙台で、異動前にも山形を訪れていましたが、実際に住むと新たな気づきを得ることも多いです。もちろん、自説に過ぎないこともあるのですが...

一つが「順位」へのこだわり。最初に感じたのは4月。県庁に行くと「都道府県幸福度ランキング」で昨年、山形が総合8位であることを示す掲示板がありました。さらに先日、今年は7位に上昇したと県の担当課が発表しました。

山形駅西口の霞城セントラル内の掲示板では、新型コロナの接種率が日々更新されています。また、

市町村から送付される催しの広報文では「生産量県内一」などの表現がよく見られます。先月開かれた「日本一の芋煮会」など、挙げればきりがありません。

全体の中で自らの位置を確認し、上を目指し一体となって運動を続ける。そんな気風があるのではないかと。半年住んでの実感ですが、いかがでしょうか。



たかはし まさひろ
朝日新聞山形総局 記者 高橋 昌宏
30代前半まで宮城を中心に福島、青森、秋田で過す。山形への赴任で東北は5県目に。山形総局で教育などを担当

◇忙しそうで近寄りたがたいイメージの新聞記者。素顔を知ってもらおうと、朝日新聞山形総局や支局の記者が、ふだんの姿やつぶやきをブログ風につづります。

Letter Scramble

お便り交差点

皆さんのチャレンジがまぶしい! 勇気づけられます!

私のチャレンジ



どちらの手でもいけます

左手で上手に箸を使える様にチャレンジの真っ最中です。始めた頃は、箸がクロスしたり落したりで「あ〜ん、もう!!」といった感じでした。根負けしておかずに箸で突き刺して取ってしまったり、結局右手に持ち替えたり。でも、徐々に慣れていき、煮豆などつかめる様になったのです。よし、よしと自分を褒めながら、次のステップへ。それは納豆ご飯。これは、なかなか手ごわい。ネバネバ納豆よ、今に見ておれ。(私ピンクのサウスポニー 56歳)

ペンネームに昭和世代の親しみを感ずります。

(雄二さん 64歳)

定年を迎えて、かねてから目標としていたチェロの演奏に挑戦しました。子供の時にピアノ等の音楽経験ゼロの私に、周りからは無謀との声ばかりでした。あれから5年、目標であったJ・S・バッハの「無伴奏チェロ組曲」が弾けるようになりまし。指導して頂く先生や妻の良き理解に支えられての毎日でした。本当に心から感謝です。「努力はあなたを裏切らない」を胸にさらに挑戦を続けます。

ついに、憧れの曲を

ただいま修行中
天童市民ならではということに挑戦したいと将棋駒の彫り師を目指して勉強中です。いつの日か、自分の駒がプロ棋士の対局戦で使われたら、なんて夢のようなことを考えたり……。(ゆうゆさん 45歳)

イケメンと暮らしてます

昨年、有難いことに鎌倉で見つけた曲げわっぱが幸いして、それなりに見映えした弁当に? 今朝も6時起きで奮闘している。(つかごんさん 68歳)

夢はキャラ弁

自宅の庭に長崎の友人から送られ食したピワの種を鉢で発芽させ、幼木から成木に育て、今年も美味しいピワに出会えた。熊本の「晩柑」(ミカンの一種)を友人から頂き、その美味しさに魅せられたのが5年前。ピワと同様に30cmくらいの幼木に育て庭の片隅に移植し、冬は藁で囲って越冬に成功。2年目の冬も同様にしたつもりが、翌春に枯れてしまった。そこで今年も幼木まで育てた鉢を部屋の片隅に置き、迫りくる温暖化を受け新たな品種改良(?)に挑み、山形でミカンをと願っている。(花好き爺さん 75歳)

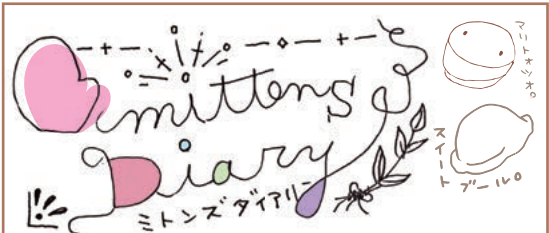

2022 NOVEMBER
Apple Pie
こんにちは、もう11日になるのです。早い着々と冬に近づいてめくめくおうちにいたい季節に、今年も紅玉りんごの手摘み採りました! 焼き菓子にはやっぱり酸味の美味しい紅玉です。3年目のアップルパイレッスンも人気です。昨年の今頃、ミソカフェでお出ししたほろにがキャラメルタルトタン(5)がレッスンデビュー。8個もの紅玉をみっちり詰め込んだタン(5)チャレンジしてみたら、ブルーベリー(1/3)自宅教室もOK! アップルパイもタンもりんごのお菓子はどれも美味しい。たわわに実っているりんごの木の色も美しいです。今年もたくさん味わいたいです。



11月スケジュール
11/3(木・祝) 13:00~さんかく舎
11/3「CanvaでHappy Design講座」
初心者OK! Canvaでセンスのあるデザインが作りたい方に
11/3(日) 13:00~「タルトタン」ブルーベリー
15cm底の抜けない型が全席ご用意ください!
くわしくはHP&インスタね!
アトリエミトン 主宰 大沼 香
小さい頃からお菓子や手づくりが好きで
2020年8月より自宅教室をはじめます
ABC ワーキング プレイド/1階-キッズ
2022年7月フィットネスフードデザイナーに
レッスン予約▶ <https://coubic.com/atelier-mitten>

【完全予約制】自宅パンスイーツ教室
水~土曜日
午前の回10:00~/午後の回14:00~
アトリエミトン @ateliermitten
Atelier Mitten
<https://atelier-mitten.com>

お便り募集中

手紙の思い出



若い頃に手書き新聞形式の手紙を、もらったことがあります。当時流行っていた漫画のキャラクターが描いてあったり、今思えば取っておけば良かったと思う楽しい手紙がいっぱいありました。一人暮らしの頃にももらった母や祖母からの手紙も嬉しかった。今は、メールとかラインが主流? たまには手書きで……毎月掲載している蜂谷さんや竹内さんのような絵手紙もいいですね。
【宛先】〒990-0054 山形市六日町7・10 朝日新聞山形ビル3F マイタウンあさひ
Eメール: mytownasahi@gmail.com TEL/FAX 023-673-0789
※投書を採用させていただいた方には、図書カードを進呈いたします。



愛犬愛猫との住まい、新築・リノベーション・リフォーム工事はもちろん、住まいのお困りごと何でもご相談ください♪

丸五建設株式会社
寒河江市大字寒河江字横道 43-1
TEL.0237-86-4201
URL: <http://www.marugo.biz/>

愛犬家住宅コーデイネーターコラム
わんちゃん ねこちゃん
愛犬愛猫に優しい家づくり
14 「心地よい暮らしの具現化」
〜回遊性と安心感のウッドデッキ〜
元気盛りのラブラドル・レトリバー、茶々くんは、10月に1歳の誕生日を迎えました。可愛くてお利口さんで好奇心旺盛。会う度に体も心も大きく成長中のわんこです。
中古住宅を購入してリノベーション。好きなものに囲まれる暮らしを手に入れ、何とも羨ましい限りのご依頼主様は、人生初のわんこライフに日々奮闘されています。今までの生活が一変、全てが茶々くん中心に。早朝と夕方の散歩は5分ずつが日課で、その時に感じた動線の不便さの解消と、住宅や畑・カーポートとの行き来もスムーズにしたいとのこと相談を受け、掃き出し窓にウッドデッキを取り付けることにしました。既存のパーゴラを活かしつつ、室内から続く空間としても楽しめるように工夫を。デッキへの昇降は段差の緩い階段をつくり、安全に使えるよう配慮をしました。勝手口的な使い方も兼ね、回遊性も生まれ使いやすく便利です。近くには外水道もあり、散歩後の足洗いからも直接室内に入れば、なんて楽ちんなのでしょうか!
デッキに座り成長した野菜や庭木を眺め、そして傍にはめんこい茶々くん♡ 素敵すぎる暮らしの具現化には「優しさ」と「愛」がいっぱい詰まっています。
ペット共生住宅管理士
愛犬家住宅コーデイネーター
愛玩動物飼養管理士1級
阿部弘美

MyTown プレゼント付き

マイタウンあさひ

ASA

Commercial Message
(コマーシャル)

※新型コロナウイルス感染拡大防止のため、お店の営業日時などが変更になる場合がございます。ご利用の際はお問い合わせするなど、ご対応の程宜しくお願いたします。

蔵王の森焙煎工房 旅籠町店 ※シルバーブラック、ドリップパックどれか1種

オリジナル保存缶&ドリップパック

2名様

珈琲は生鮮食品、新鮮さが命です。

蔵王の森焙煎工房では、生豆の品質にもこだわり、自家焙煎したての新鮮な珈琲豆を販売しております。

ハンドドリップコーヒーも承りますので、珈琲マイスター 男爵野村のスペシャルティコーヒーをご賞味ください。

※かみのやま温泉駅前店もどうぞ♪



蔵王の森焙煎工房 旅籠町店
山形市旅籠町1-9-14

☎023-623-9301

11:00~17:00

月曜定休 (祝日の時は翌日)、第2・4木曜日



WEEKENDERS

D*g*yキャンバストート

¥1,100
レッドかネイビー

2名様

冬の雑貨入荷中です。

寒い冬のお勧めアイテム、ウールの靴下や手袋、足首ウォーマー等は、靴下の町がある奈良県製でとても丈夫で暖かです。

お部屋を飾る花瓶やアロマキャンドルも入荷しております。年末に向けてケーキ皿や取皿、グラス等も入荷中です。

是非、お立ち寄りください。



ウィークエンダーズ

山形市七日町2-5-9

☎023-622-9783

11:00~18:00

火・水曜定休 店舗正面にP1台有



火土水(ひとみ)窯

粉引しのぎコーヒーカップ(ペア)

1名様

11/4(金)、5(土)、「沙羅の市」開催♪

秋の『沙羅の市』には、手作りジャム、ステンドグラスや布小物、革のバッグ、アルコアーナ農園さんの野菜等が並ぶ予定です。

期間中は、器が全品10%OFFです。さまざまな作家さんの器をお手にとりてご覧ください。沙羅の庭も、すっかり秋の風情です。



和食器 沙羅

山形市寿町17-8

☎023-633-1442

10:30~17:30

日・月曜定休



フォーラム山形・フォーラム東根・ソラリスにてご利用可能(平日のみ)

映画鑑賞券プレゼント

※トークイベントなど特別上映ではご利用できません。またプレゼントの発送は11月中旬以降となります。

5名様

『土を喰らう十二ヵ月』 11/11(金)よりロードショー

長野の山荘で暮らす作家のツトム。山の幸や畑で育てた野菜を自ら料理し、季節の移ろいを感じながら原稿に向かう日々。時折、東京から訪ねてくる編集者で年の離れた食いしん坊な恋人と旬のものを料理して食べるのは、楽しく格別な時間。そんな悠々自適に暮らすツトムだったが、13年前に亡くした妻の遺骨を今だ墓に納められずにいた…。

劇中に登場する料理の数々は料理研究家の土井善晴が手掛け、撮影前にスタッフが畑を実際に開墾し収穫した食材を使用するという徹底ぶり、この物語のもう一つの主役とっていいほどの存在感です。以前、禅寺に生きる人々を追ったドキュメンタリー映画を観た時も思ったのですが、本作でも1日の大半が食べるための何かしらの準備に費やされる様が描かれ、生きるとはつまり食べることであることが

わかります。また劇中、生きることの一部として死と向き合おうとする様も描かれています。ここからは私事になるのですが、この映画紹介文作成時に大変お世話になった大先輩が続けて亡くなりました。あまりに急で、ただただ呆然とするばかりだったのですが、別れの場に集い偲ぶ人々を見て、「一生を終えてのちに残るのは、我々が集めたものでなく、我々が与えたものである」という言葉の意味を痛感しました。それは本作の内容と直接関係のあることではないのですが、この映画について考えることが期せずして自分自身の生を見つめ直すことと繋がった、とても静かな時間となりました。(フォーラム 堀)



さんかく屋根のしろい家 さんかく舎

かめおかあきこポストカード

※絵柄はおまかせ

3名様

ほっこり、癒される。かめおかあきこ絵本原画展

動物たちの可愛い声が聞こえてきそうな、温もりにあふれ癒される優しい風景の数々…。絵本作家・かめおかあきこさんの原画展を11月に開催します。
開催日:11月11~13、18~20、25~27日(第2,3,4週の金土日)の11:00~16:00※11日と27日は作家在廊。絵本とポストカードも販売します。



さんかく屋根のしろい家 さんかく舎

山形市若宮2-13-1(ケーズデンキ南)

☎090-7332-7094

他在廊日がございます。さんかく舎instagramでお知らせいたします。

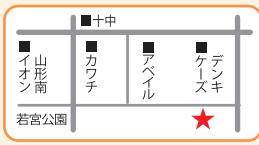

遅筆堂文庫山形館 図書館トーク57

児童文学作家 指田 和

さした かず

2名様

広島と原爆、震災などにまつわる絵本

指田和さんは、広島と原爆、阪神淡路大震災、東日本大震災にまつわるノンフィクション絵本を手掛けてきました。『ヒロシマ 消えたかぞく』は大きな反響を呼び、今年7月、『ヒロシマ 消えたかぞくのあしあと』を出版。作品を通して伝えていきたいことなどをお話しいたします。



★11/1~11/30の間、当館ロビーにて、指田さんの著書『ヒロシマ 消えたかぞく』の写真展を開催します。期間中は入場無料で自由にご覧いただけます。

図書館トーク(57) 児童文学作家 指田和

日時:11/19(土) 14:00~ 場所:遅筆堂文庫山形館2階

入場料:1,000円(当日精算)

(問) 東ソーアーリーナ ☎023-689-1166

プレゼント応募方法

はがきに希望商品名、〒、住所、氏名、年齢、電話番号、地域の新聞販売店(ASA)へのおたより・ご要望、お便り交差点への投書(次回のお題:「手紙のエピソード」などお書き添えのうえ、編集室までご応募下さい。また、ペンネーム必要な方はご明記ください。

〒990-0054 山形市六日町7・10 朝日新聞山形ビル3F
マイタウンあさひ編集室 ●11月8日必着

※プレゼントの当選は発送をもってかえさせていただきます。また、プレゼントご応募の際にご記入いただいたお客様の個人情報は編集室において適切に管理いたします。また、ASAより、商品・サービス等に関する各種ご案内をさせていただきます。プレゼントの発送には迅速を心がけておりますが、この号発行時にプレゼントがお手元に届いていない場合がございます点、ご了承下さい。

晩	秋	風	見	鶏	卵	白	河
気	料	金	物	屋	立	台	夜
電	月	日	中	立	国	格	大
家	年	間	体	温	立	子	船
天	生	世	街	泉	大	窓	工
楽	級	出	身	木	口	学	部
内	上	路	水	用	無	外	活
室	衣	更	変	種	機	動	活

漢字ぐるぐる(パズルの答え) 記念写真

「高性能足型測定器」もやってきます！
予告 ベネシュ 健康機能靴秋冬新作 お試し履き会

日時:11月3日(祝) 10:00~18:00

場所:エスパル山形5階特設会場

ベネシュの靴は職人手作り、足裏アーチを整える健康機能靴。全国に多くのご愛用者がありその良さを実感されています。

普段履きからビジネス対応、ウォーキングなど幅広いシーンで活躍する多様な靴があります。アーチリフトソックスも特別価格でご提供♪

高性能足型測定器/500円

今の足の状態を知り、一緒に改善方法を考えましょう。

足と靴のお悩み専門店

ベネシュ山形南原



※お電話で予約の上ご来店ください。

山形市南原町2-8-47 ☎090-5356-8338

営業時間 10:00~18:00 不定休※駐車場裏3台有

https://www.benesu.jp

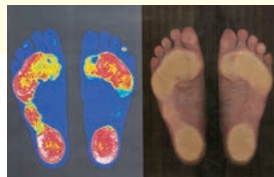

↓ 浮き指やアーチが改善



足管理療法士 加藤大依

秋、紅葉を愛でつつ自然の中でのウォーキングも楽しい季節ですね。ウォーキングは、楽しみながら健康になれるチャンスです。「正しい歩き方」や「理想的な靴」で、健康効果を何倍にもアップしましょう。
…とは言っても、「歩き方はこれでいい?」「靴は合っているかな?」といった疑問はなかなか解決しないものです。そこで是非一度、お試しいただきたいのが「足型測定器」です。足裏にかかっている圧力をスキャナーで読み取り映像化するので、一目で自分がどんな状態で立っているかがわかります。左右の重心バランスや、外反母趾やハイアーチ、偏平足やO脚など人それぞれの傾向を判断し、カウンセリングを行い、正しい歩き方や理想的な靴のアドバイスなどをさせていただきます。
アーチバランスの整った靴で正しい歩き方を意識することで3か月、1、2年と経つうちに体調の変化に加えて、足型測定器の結果の違いも実感できるはずですよ。
まずは、11月3日エスパル山形5階で開催しますお話し履き会で、足裏測定されてみては如何ですか。現状をお確かめ頂くチャンスです。お気軽にお越しください。

②7 足型測定器で、足裏アーチの乱れをチェック



健康は足元から

11月の足もみ倶楽部は、19日13時半~15時と、21日10時半~12時。興味のある方はぜひご予約下さい。

File No. 1

ケーキの店 treize. トレーズ

__treize13 (お問合せ等はインスタグラムのメッセージからお願い致します)

新庄に美味しいケーキのお店、見つけました！



末広公園(新庄市)に面した可愛いケーキ屋さん。一人で製造、販売を行うため数多くはないですが、ボリュームがあり美味しそうなケーキばかり。鮭川村のサマーティアラというイチゴを使ったタルトやショートケーキ、一番人気のモンブラン、滑らかクリームがぎっしりのシュークリームなど、どれもおすすめです。

お店にあるアルバムで見た、予約注文のホールケーキやクッキーのイラストがリアルでびっくり。誕生日ケーキなどにも喜ばれそうです。



ケーキの店 treize (トレーズ) 新庄市末広町14-62

営業時間 10:00~売切れ次第終了 月曜定休(不定休あり) ※ご予約・お問合せ、営業に関する事はインスタで。

File No. 2

地ぱんgood 新庄店

TEL. 0233-32-1681 (11月は木金のみ)

「地ぱん」、新庄でも買えます。



県内の地元食材をふんだんに使用した「地ぱん」が大人気の「地ぱんgood」(鶴岡市)のサテライトショップが新庄市にあります。カレーパンやボンデケーキ、満月の塩パン、メロンパンなど地ぱんgoodの選りすぐりパン10種ほどに加え、新庄KURAプリンとのコラボ商品「KURAワッサン」は、

奥深いバター香り&とろ〜りkuraプリンクリームが相性抜群のスイーツパンです。店内にはイートイン・スペースがあり、珈琲と共にパンはもちろん、kuraプリンも楽しめます。



地ぱんgood 新庄店 新庄市金沢字前野2002-1

営業日時 11月は木曜日と金曜日(平日)の10:00~売切れ次第終了 ※11/3はお休み、12月以降の営業日時はInstagramでご確認下さい。

File No. 3

フラワーデザインスクール「ハンドメイドの日」

TEL. 090-6621-7053 (代表・鏡さん)

あなたの好きなもの、一緒に作りましょう！



フラワーデザインスクール「プリラ」は、教室を知ってほしい、そして一緒に物作りを楽しみたいという思いから、毎月1度(10日か20日)、「ハンドメイドの日」を開催しています。

これまでは刺し子やパッチワークなど、趣味のものを持参する人もいれば、ドライやプリザーブドなどの花材が豊富に揃い、一本から購入できるこの場所だからこそ、フラワーデザインを楽しむ人も。一人で黙々と作るのも楽しいけれど、たまには他の人の作品を見たり、おしゃべりしながら作る日があってもいい。初めての方も、お気軽にお越しください。

フラワーデザインスクール Prela-プリラ- 山形市花桶1-2-6-2F

「ハンドメイドの日」 毎月10日か20日の10:00~18:00 参加費:500円(お一人2時間程度) ※事前にお電話でご予約ください。

※コロナウイルス感染拡大予防のため、当紙掲載店の営業内容やイベントが変更となる場合がございます。

この情報紙は毎月三十日にASA(朝日新聞サービスアンカー)よりお届けします。次回は十一月三十日に発行予定です。

ひとコマ

その一畳の物語を

鏡畳店 鏡 芳昭さん



畳は、大きく分けて3つの部分で構成されている。芯材である「畳床」、私たちが触れている畳の表面である「畳表」、縁取りをし

最後は、家を建てる際に多くの工程になることが多い。結果、予算がなくなり金額を調整される。下請けの立場上、安い予算で急ぎの仕事が多く、それは「自分が作りたい畳ではなかったです」。

鏡 芳昭さんは、百年以上続く鏡畳店の4代目。高校卒業後に茨城の畳の技術訓練校へ入学。2年間、〈手縫いで一日一畳〉を課され、青春は畳と共にあった。修業後に家業に入り、日々大量の畳を製造した。その頃は中国産の安価な畳表を使っており、それが畳屋業界では主流だった。

鏡 芳昭さんは、百年以上続く鏡畳店の4代目。高校卒業後に茨城の畳の技術訓練校へ入学。2年間、〈手縫いで一日一畳〉を課され、青春は畳と共にあった。修業後に家業に入り、日々大量の畳を製造した。その頃は中国産の安価な畳表を使っており、それが畳屋業界では主流だった。



20代の頃、先代に言われるがままに多くの仕事をこなす日々の中で考えた。「自分は、何のために仕事をやるのか」。お客様は畳そのものというより、畳があることで「得られる効用」を求めている。それを提供するにはどうしたらよいか。そんな風に悩んでいた折、熊本の草農家と出会った。それまで、国産の畳表がどうやって出来ているのかも、どんな人たちが作っているのかも知らなかった。

畳は、大きく分けて3つの部分で構成されている。芯材である「畳床」、私たちが触れている畳の表面である「畳表」、縁取りをし

お客様は畳そのものというより、畳があることで「得られる効用」を求めている。それを提供するにはどうしたらよいか。そんな風に悩んでいた折、熊本の草農家と出会った。それまで、国産の畳表がどうやって出来ているのかも、どんな人たちが作っているのかも知らなかった。

全国的に畳店に声をかけ、有志で「畳屋道場」を設立、農家と畳屋を直接繋ぐ新たな流通システムを確立した。道場の仲間と、毎年通い続けてきた農家との付き合いはもう16年にもなる。「ケンカもしましたよ、向こうは九州男児ですから(笑)」。

全国的に畳店に声をかけ、有志で「畳屋道場」を設立、農家と畳屋を直接繋ぐ新たな流通システムを確立した。道場の仲間と、毎年通い続けてきた農家との付き合いはもう16年にもなる。「ケンカもしましたよ、向こうは九州男児ですから(笑)」。

職人として30年以上が過ぎた今、「やっとスタートラインに立ったような気持ち」。縫い上げる一畳に多くの思いや物語がある。これをたずさえて、未来へと物語を紡いでいく。

職人として30年以上が過ぎた今、「やっとスタートラインに立ったような気持ち」。縫い上げる一畳に多くの思いや物語がある。これをたずさえて、未来へと物語を紡いでいく。

職人として30年以上が過ぎた今、「やっとスタートラインに立ったような気持ち」。縫い上げる一畳に多くの思いや物語がある。これをたずさえて、未来へと物語を紡いでいく。

年末大掃除キャンペーン 2022年11月1日(火)~2023年1月5日(木)まで。浴室クリーニング(一式16,500円)、換気扇クリーニング(レンジフードタイプ一式16,500円)など。おそうじ本舗 山形香澄店 山形市香澄町1-6-8 0120-915-861

お家の処分にお困りのもの、是非ご相談下さい! かご類、椅子、机、棚、生活雑貨、食器など。当社では古道具・民藝品・建具等を扱う【発酵素材®】というお店を営業しております。それに際し、ご自宅の不要な物のご相談を承ります。是非ご一報下さい!(出張買取も致します!) お問い合わせ先 山形県山形市新山166-1 023-616-4528 mail@kominkalife.jp 古民家ライフ