

美にBE

vol.36

新商品情報を届ける”美”のフリーペーパー

設置エリア:表参道・原宿・自由が丘・渋谷・三軒茶屋・駒澤大学・桜新町・用賀二子玉川・恵比寿・中目黒・祐天寺・旗の台・学芸大学・代官山 他

美容室・サロン設置:704店舗(2023.7)

握力強化で生活力&宅トレの効率アップ♪

マスクを外す機会が増えた今、
気になる口元のケア

爪の縦ジワを減らしてモテ爪に♡

to be BEAUTY

美容や健康にいいと注目される沖縄の伝統ハーブ

厚塗りに見せないシミ隠しのメイクテク

汚れが溜まる暑い夏にピッタリ美容アイテム

FASHION

夏のコーデに取り入れたい流行色

美術館・アート特集

土とともに 美術にみる〈農〉の世界
—ミレー、ゴッホ、浅井忠から現代のアーティストまで—
茨城県近代美術館

輝きと彩りのモダンデザイン
フィンランド・ガラスアート
東京都庭園美術館

アートセンターをひらく2023—地域をあそぶ
水戸芸術館

モネ、ルノワール 印象派の光
松岡美術館

夏 ダメージをケア!
時短 頭皮マッサージ

東洋のスーパーフードハトムギ

スパークリングワインで宅飲みをプチUPグレード
コンビニで手に入る超絶簡単マリナーージュ

夏休み☆注目スポット4選

東京タワー ハイボールガーデン2023

白馬岩岳マウンテンリゾート

ふなばしアンデルセン公園

東武動物公園



マスクを外す機会が増えた今、気になる「口元」のケア

マスクを外して顔を見せる機会も多くなってきました。マスクに隠れた「理想の顔」を想像したり、されるジレンマは減りますが、マスクを外す機会が増えていく中、気を付けておきたい口元のケアを3つピックアップ!

口臭ケア
ニオイの強い食べ物でも気にせず食べられ、マスクというフィルターがあるおかげで口臭を気にせずにいられたりますが、これからは口臭ケアは特に重要!

ニキビや吹き出物やメイク
コンプレックスを感じているパーツや、ニキビや吹き出物、メイクやひげ剃りをサボれるのをメリットと感じていた方は要注意!小鼻のポツポツもケアしておきたい。

笑顔でこぼれる「歯」の印象
「顔パンツ」なんて言葉がありますが、表情を読み取られず、怒られてもダメージが少ない。マスクを心のフィルターにしてしまっている人は注意。口角を上げて白い歯の見える笑顔は印象が良くなります!表情で感情を伝えられる人に注目が集まってくると思います。



およそ9年ぶりに刷新!誰にとっても「歯が命」美白歯みがき「アパガード」ブランドサイトリニューアル!

株式会社サンギが開発・発売元である美白高機能歯みがき剤*1「アパガード」のブランドサイトがおよそ9年ぶりにリニューアルいたしました。新商品を加えコンテンツをさらに充実!

人気商品

ときめく白い歯を目指すなら

控えめミントでリッチな使い心地 ~プレミアムケアでときめく白い歯へ~

美しい歯のポイントとなる歯の表面のエナメル質を整え、むし菌予防してくれるサンギ開発の薬用成分「薬用ハイドロキシアパタイト」を高配合*2。アパガードは自然な歯の白さと美しさを引き出し、笑顔をさらに輝かせます。アパガードシリーズで一番人気のプレミアムタイプ。

*1インテージSRI+データセグメント *2アパガードスタンダードタイプ比

アパガードプレミアム 105g/1,683円(税込)
医薬部外品/薬用歯みがき 販売名:サンギ XLC2

nano APAGARD

スパークリングワインで 宅飲みをプチUPグレード コンビニで手に入る超絶簡単マリアージュ

終電を気にせずお酒を楽しめる“宅飲み”。夏の冷えたビールも最高だけど、洋画の世界観にそのままひたれる洋酒とアテで映画鑑賞はいかが?限られた時間で楽しむためにもサクッとコンビニで準備しましょ!

鉄板!フライドポテト
ひと手間掛ける時間があるなら、冷凍ポテトをアルミホイルに敷き、バター・岩塩でオープンにIN☆☆

イタリアン冷奴
オリーブオイルをたっぷりかけて岩塩・パセリを振って完成!レモン醤油やポン酢をかけても◎

最速枝豆
冷凍食品コーナーからセレクト!水にひたして解凍するだけ。塩味がきいた枝豆は相性抜群◎

ガトーショコラ
スイーツもイける!しっとり生地とカカオの風味を味わって、スパークリングを。Ah!レビアン♪

「Mercian Wines(メルシャン・ワインズ)」から「サニーサイド オーガニック スパークリング 缶」新発売!

メルシャン株式会社は、世界の造り手とメルシャンの造り手が日本のお客様のために共に創るワインブランド「Mercian Wines(メルシャン・ワインズ)」から、ブランド初のボトル缶ワインとして「メルシャン・ワインズ サニーサイド オーガニック スパークリング 缶」を8月1日(火)より新発売。

いいこと、おいしく、「サニーサイド オーガニック」

有機栽培や地域貢献を行うスペインのワイナリーと共につくった、おいしい品質の良い、気軽に楽しめるワイン「サニーサイドオーガニック」。今回、同ブランドから日本のお客様に向けた「スパークリングワイン」を飲み切りサイズの小容量ボトル缶で開発しました。

優しい味わいのオーガニックスパークリングワイン

さわやかな香りと上品で華やかなマスカットのニュアンス。やわらかな酸味とフレッシュで果実味豊かな、バランスのとれた優しい味わいです。

一人時間をぜいたくに♪

メルシャン・ワインズ サニーサイドオーガニック スパークリング 缶 280ml/オープン価格

Mercian Wines

夏のダメージをケア!時短頭皮マッサージ

今年も記録的な気温がニュースに上がり、すでに暑い日が連続しています。海水浴やBBQなど野外で楽しんだ時にちょっと気にしてあげてほしいのが「髪や頭皮」のダメージ。強い日差しで傷めてしまった人も多いはず。自宅でできるダメージケアマッサージの3つのポイントをご紹介します!

回すように揉む
両手の指で側頭部の頭皮を掴むように押さえ、円を描くように揉みほぐす。頭皮を動かすようにすると◎

持ち上げて寄せる
指を立てこめかみのあたりを押さえ、頭皮を引き上げるようにゆっくりと持ち上げるように動かします。

細かく揉みほぐす
耳の後ろの生え際に指を置き、小刻みに動かしながら上方向に向かって洗っていきます。

女性にも使いやすいクール系ヘアケア「シーズントリップ」で大人の夏をCOOLに過ごす

化粧品製造販売を行う三口産業株式会社は、美容室専売品ブランド ミアンビューティーより、ヘアケアブランドSEASONTRIP(シーズントリップ)を3月にリニューアル発売しました。

平均気温の上昇に伴い、35度を超える「猛暑日」が年々増えており、高温多湿な日本において、夏は特に髪や頭皮のトラブルが多発しています。シーズントリップは、うだるような暑さが憂鬱に感じる季節でも爽快クールな使用感でリフレッシュし、夏を思いきり楽しめるようにと生まれました。

皮脂による不快なニオイ・ベタつきを除去

きめ細かくマイルドな泡が夏のベタつきやニオイの元となる皮脂を取り込んで除去。頭皮をすっきりとクリアに洗い上げ、キシツかずサラサラの指通りが続く髪へ。

マイルドクールシャンプー 300ml/1,980円(税込)

SEASON TRIP

東洋のスーパーフード ハトムギ

化粧水でおなじみのハトムギ。肌に直接塗るだけでなく、食べても飲んででもキレイになれる、東洋のスーパーフード。ハトムギ茶も有名ですね。そんなハトムギのことを調べてみました。

ハトムギのルーツ

ハトムギは、名前はムギですが、イネ科ジズダマ属の穀物。原産地は東南アジアのインドシナ半島辺りと推定され、中国に伝わり食糧として栽培され、米のように炊いたり、粉を団子にして食べていたようです。

「穀物の王様」とも呼ばれる

タンパク質を多く含み、アミノ酸のバランスも良い穀物。古くから美容・健康に重用されてきた和漢「ヨクイニン」は、ハトムギを脱穀して乾燥させた「子実」が原料。タンパク質と必須アミノ酸は精米の2倍以上、食物繊維は約8倍も含まれています。化粧品だけでなく普段の食生活にハトムギを取り入れることができたら美活にGoodです!

沖縄長生薬草本社から「ぷるるんうれしいハトムギ」販売中

お客様の嬉しい声

いつもありがとうございます。これから紫外線が心配ですのでお守りみたいに愛用を続けます。お陰様で年齢の割にシミやシワ白髪もありません。愛用歴:4か月

ぷるるんうれしいハトムギ 260g 4,600円(税込)

沖縄長生薬草本社から、お肌にうれしい4つの成分を加えた粉末タイプのハトムギを販売中です。食べやすく、美容と健康に役立つコラーゲン、プラセンタ等、女性にうれしい成分をたっぷり贅沢に詰め込んだ美容食品。

☆ほんのり甘いきな粉のような食感☆
おやつ感覚でお召し上がりいただけます。
1日に、小スプーン4~5杯を目安にお茶・白湯と一緒に召し上がりください。

Cho-sei Shop
沖縄長生薬草本社



汚れが溜まる暑い夏にピッタリの美容アイテム

紫外線が強くなるため、角質層は肌を守ろうとして厚くなるようです。皮膚に溜まった角質と、多く分泌された皮脂が混ざって毛穴に入りこむと、汚れのかたまりの「角栓」ができて、毛穴を押し広げてしまいます。

汚れを取りながら、美容成分をたっぷり届けてくれるクレイパックは夏にピッタリの美容アイテムです。使用感もさっぱりとしていて、汗や皮脂で顔に汚れが溜まる暑い夏にオススメのアイテムです。



◎ 海底や地底から採れた「泥」

クレイとは海底や地底から採れた「泥」のこと。パックの泥に植物成分や水などを加えて滑らかにしたものがクレイパック。余分な皮脂・汚れが気になる人が使っています。Tゾーンなどのテカりが気になる部分にもオススメです。

「ISEHAN Lab.」より新感覚の2層式クレンジング「ツインバーム」7月10日(月)より公式オンラインストアにて新発売

伊勢半のEC専売品ブランド「ISEHAN Lab.」より、第2弾商品として2層式のクレンジングバーム「ツインバーム」が誕生。公式オンラインストアにて7月10日(月)より販売開始いたしました。



スクラブ&バームの左右2層式!1つで2つの嬉しい効果

スクラブクレンジングとバームクレンジングを混ぜ合わせて使うことで、メイクオフしながら毛穴もしっかりピカピカに。その日の肌状態に合わせて好みのブレンドも可能。ウォータープルーフのマスカラやティントリップもきちんとオフできて、W洗顔不要のクレンジングバーム。

イセハンラボ ツインバーム ザクとろ(上)
イセハンラボ ツインバーム シャリとろ(下)
各100g 3,712円(税込)

ISEHAN Lab.



厚塗りに見せないシミ隠しのメイクテク

「シミ」といっても、色や形はバラバラ。全体を同じようにカバーしていくと、濃いものに合わせてしまい厚ぼたくなり、薄いものに合わせるとぜんぜんカバーできないことも。厚塗りに見せないシミ隠しメイクを紹介☆

ファンデーションだけですべて隠そうとしないこと
ファンデーションだけでシミをすべて隠そうとすると、どうしても厚塗りになりがち。カバーしたいトラブル部分にはコンシーラーを使用。ファンデーションは薄く均一につけることで厚塗り感を避けられます。最近は優秀なコンシーラーも多いので厚塗り防止できるというですね。



フェイスパウダーで仕上げ
メイクの最後にはフェイスパウダーを顔全体に載せてみて。シミやそばかすなどをカバーした部分からパフなどで押さえる様にのせ、その後全体に塗り仕上げるとけっこうナチュラルに仕上がりますよ♪

メイクにひと手間加えて
気になるシミを目立たなく♪

日本初の「ダブル美白」でメラニンにアプローチ! 大塚製薬からスキンケア新ブランドsakuraé(サクラエ)誕生

大塚製薬株式会社は、日本初の「ダブル美白」 効能を有する薬用美白美容液「サクラエ(sakuraé) ダブルアクションセラム」を発売しました。



“生まれるメラニン”と“溜まるメラニン” 両方に働きかける日本初の“ダブル美白”

持続型ビタミンC誘導体「アスコルビン酸2-グルコシド」が、過剰なメラニンの生成を抑制し、さらに大塚製薬独自の有効成分「AMP」が“溜まるメラニン”の排出を促します。使い続けることで、メラニンの「抑制」と「排出」を繰り返すメラニンクリアサイクルが澄み渡る大人肌へと導く薬用美容液。

サクラエ ダブルアクションセラム
33mL(約1ヶ月分) 13,000円(税込)
薬用美白美容液(医薬部外品)

sakuraé
DOUBLE ACTION SERUM



美容や健康にいいと注目される沖縄の伝統ハーブ

白くオリエンタルな花は香りも爽やかで、アロマやお茶、化粧水などさまざまな製品に活用されています。沖縄で愛され、民家の庭先にあるほど身近で、毒虫に刺されたときに使うことも!そんな伝統ハーブ「月桃(ゲットウ)」をご紹介します。



沖縄では古くから利用

種・花・果実・葉・根茎が利用され、飲料用、食用、滋養保健、薬用に使われています。強い抗菌作用は、乾燥させた葉をタンスや靴箱の中に入れて防虫剤として使ったり、葉の煮汁を気になる場所に吹きかけ虫除けにしたりして使われているようです。

ミネラルとポリフェノールが豊富

ハーブティーでも有名。月桃茶には赤ワインよりも多いポリフェノールが含まれており、他にも女性が求める栄養素「カルシウム・マグネシウム・鉄分」などのミネラル類が含まれています。

▲名前は台湾での現地名で、漢名の「月桃」の読みから。沖縄ではサンニン、サニンなどとも呼ばれる。

月桃エキスが叶える新美容 Lequeios レキオス 金箔入りローションで肌の修復をサポート

株式会社パラディデコは、美と長寿の国・琉球王朝時代から大切に受け継がれてきた植物「月桃」のエキスを取り入れた医食同源発想スキンケア『月桃金箔ローション』を販売中です。

★ 沖縄産月桃原液100% 金箔入りローション ★

水を一滴も加えない、余計な成分0%※「有機JAS」認定を取得。沖縄の山頂、オーガニック農法で種から育てた月桃(ショウガ科の一年草)の花や葉、茎を余すことなく使用し、エキス「月桃液」を主成分に肌とカラダに必要な成分以外を極限に排除。ボトルのなかで金箔がきらきらと踊る、ちょっぴりリッチな気分を味わえるローション。



月桃金箔ローション
100ml 6,600円(税込)

※余計な成分とは、水、石油由来成分、防腐剤、アルコール、界面活性剤、化学合成剤、香料、乳化剤を指します



米農家が自らのお米でつくる“米ぬか化粧品” Siamam 新発売

The北海道ファーム株式会社では、自社農場のお米「北海道 水芭蕉米 うたう」の“米ぬか”でつくる化粧品を「Siamam(シアマム)」シリーズとして、2023年6月27日(火)から北海道・神奈川県・千葉県にある直営店とオンラインショップにて新発売いたしました。



米ぬか化粧水[115ml] 2,100円(税込)
米ぬか乳液[115ml] 2,400円(税込)
米ぬかクレンジング[135g] 2,300円(税込)
米ぬか洗顔フォーム[135g] 2,300円(税込)
米ぬか洗顔石鹸[100g] 800円(税込)
ぬか袋[50g] 500円(税込)

米ぬかのエネルギーを閉じ込めた自然由来の化粧品

「北海道 水芭蕉米」の米ぬかの栄養を丸ごと閉じ込めた理想の化粧品を作るべく、120余年米ぬかの美容効果を研究している会社とタッグを組み、Siamam化粧品は誕生。“お米”のパワーで肌本来の健やかさを保ち、自然体のお肌で暮らす心地よさを体感していただけるボタニカル化粧品です。今回は、肌の土台を整える『基礎化粧品』と『昔ながらのスキンケア化粧品』の計6点の販売を開始いたしました。

S i a m a m 穴太商店 AND SHOP



『fakraオーガニック ボディクリーム』がリニューアル販売!

株式会社G.Oホールディングスは、オーガニックライフスタイルブランド「fakra organic(ファクラオーガニック)」の人気アイテム『fakraオーガニック ボディクリーム』をリニューアルして、2023年7月3日より発売を開始いたしました。

世界統一のオーガニック基準をクリア

世界最大のオーガニック認証機関エコサートが認証する「コスモスオーガニック認証」を取得。また、天然由来成分100%や、11の無添加で、ボディだけでなく、顔にも使用可能な本格オーガニックボディクリームです。植物由来オーガニック保湿成分「ヒマワリ種子油」《シア脂》を配合。独自のミックスモイスチャー処方※で、高保湿なのにべたつかない使用感を実現。※ジグリセリン・グリセリン・BGを独自の配合で処方



fakraオーガニック ボディクリーム
【シトラス&ラベンダーの香り】
200g/2,970円(税込)

fakra organic



【設置店募集】フレズリリースに出たばかりの新品情報掲載している情報誌です。お店の読み物にいかがですか?送料無料で講読料も無料です!

設置させていただいた店舗様の情報は美toBEオフィシャルサイトでご紹介いたします。①お店の写真 ②ロゴ ③店舗名 ④写真 ⑤紹介文 ⑥お店の情報・URLリンク ⑦Googleマップ
▶お申込みは美toBE編集部まで!お気軽にお問合せください。 TEL:044-829-1005 MAIL:info@bi-to-be.com

サステナブル

今、展示会ではサステナブル・SDGsに注目した商品が多く出展されています。廃棄を減らす「サステナブル」の意識を強くしていこうというもの。そのような観点からトレンドカラーの4割近くが前シーズンのトレンドカラーを継続。着回し・オールシーズン・中間色などにも注目。

メイサ



注目カラー

trend collar

- グリーン
- コバルトブルー
- イエロー
- パープル
- ピンク
- ベージュ

水波咲



北川杏奈



Monika



メリッサ



夏のコーデに取り入れたい流行色

旬のカラーを身に着けるとコーデは格段にアップグレード。流行色は知って置いて損はありません。トレンドカラーはシーズン毎に変化するものなので、最新のトレンドカラーを把握するのはちよつと大変。今シーズンの夏にオススメのカラーと、モデルさんによる夏コーデの提案スナップをお届けします。

流行を楽しむ

2023年夏は、グリーン・ブルー・イエロー・ピンクなどが注目されています。モノトーンやベージュ系も人気がありますが、わかりやすいくらいのトレンドカラーを取り入れることで、一気に今年らしさ、2023年の「私」を演出できます。

癒し効果のあるパステルカラーやグリーン、イエローがショップのラインナップを見てもキーカラーになっています。海外コレクションでもランウェイで多くみられたカラー。人目を引く派手系カラー、赤や青などの原色系もオシャレ。

礼愛



あずみ



【SNAP MODEL / 誌面モデル募集】

対象：女性20-50代くらい・撮影にお越しいただける方・未経験可
 ◀詳細は募集ページを御覧ください。

握力強化で生活力&宅トレの効率アップ

握力アップ、いる?そんな風に感じた方。ゴリラ並みの握力を目指そう!というわけではありません。体力測定で握力チェックした経験もあるかと思いますが、あの、「握力」は物をつかむ動作で必要になり、日常生活のあらゆる場面で欠かせない大切なチカラなのです。

介護の場面において「握力」は重要視されている!

高齢者の筋力を計測するときの体力低下の指針にもされているそうです。濡れたぞうきんを思うようにしぼれない、買い物袋を持つのがつらい…。体力年齢、高齢化してませんか??

筋トレ効率アップやスポーツのパフォーマンスUPに!

器具を使ったトレーニングでは常に握力が活躍します。懸垂も握力無しでは難しくなります。スポーツでも手先のコントロールに握力は重要。仕事のパフォーマンスにも影響しますね!



【今すぐできる】両手を前に出してグーパー。それだけ。握力トレーニングでは、新聞紙をどこまで小さく丸められるかをトレーニングにする人も。自宅で新聞紙チャレンジやってみて!

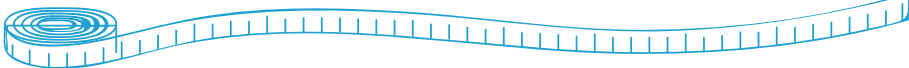

『宅トレ女子必見!』6年連続ベストセラー1位 N-FORCE握力計から“お部屋に馴染む”NEWカラー登場!!

株式会社CORVETTEは、各ECサイトでトップクラスの実績とユーザーからの支持を獲得しているブランド、N-FORCE(エヌフォース)より新色握力計『アイボリー』を2023年7月5日に発売を開始いたしました。

グリップ幅調整もカンタン

宅トレ女子や、家庭用向けにお部屋に馴染むカラーで機能はそのまま。ダイヤルを回すだけなので女性もキッズも安心して握力測定を自宅でカンタンに楽しめます。

最大19件のユーザー登録が可能

前回測定値との比較を矢印マークでお知らせ。宅トレのモチベーションアップにGood!!



N-FORCE デジタル握力計
アイボリー オープン価格

N-FORCE



爪の縦ジワを減らしてモテ爪に

いまや男女関係なく爪のケアをする時代。だからこそ、デートでドリンクを持った時など、異性の指や爪に目がいってしまうもの。素の爪の状態をチェックしてみてください。もし「縦の線」を見つけたら、早めにケアしておきたいですね。爪の縦ジワは、乾燥・ストレス・加齢が原因とも。



【モテ爪】男性が好きな爪の特徴☆3つ

- ①清潔感がある
爪の印象が悪いと、内面までだらしく感じてしまいます。
- ②ツヤがあって綺麗
オイルなどで日々丁寧にケアされた爪はポイント高め♪
- ③指のスタイルが美しく見える細長の爪
おもわず手を繋ぎたくなるような女性のやわらかい印象◎

【応用編・ワイングラス】モテ爪で足つきグラスを持つと、美しく見せやすく印象アップに効果的!!
 【モテ爪のために】爪甲の縦の筋は『爪甲縦条(そうこうじゅうじょう)』といい、誰にでも認められるものです。縦線が入る原因は、乾燥のほか、栄養不足・睡眠不足・疲労・ストレス、それに加齢も考えられます。ただ、爪は正しい保湿ケアを続けることで状態の回復効果が現れやすいとも言われるパーツです。「モテ爪」目指して、まずは本気の保湿ケアから始めてみませんか??

爪のトラブルが気になる方に!アスリートの爪を守る tsumeplusから「EMUCARE(エミュケア) 肌爪オイル」が新発売

アスリートの指先ケアに注力し、スポーツパフォーマンスの向上を目的としたネイルケアを提供する爪ケア専門サロンtsumeplusから、誰でも自宅で手軽に指先ケアができる新商品「EMUCARE(エミュケア) 肌爪オイル」が、2023年6月30日(金)より新発売されました。

肌も爪も、保湿ケアを1本で

肌や爪に本当に必要な成分を厳選して配合



EMUCARE(エミュケア)
肌爪オイル10mL
2,970円(税込)

エミューオイルを使ったこだわりのネイルオイルが誕生。人間の皮脂成分に極めて近く、古くはアボリジニの万能薬として4万年以上も使われてきたエミューオイル。人体で生成できない必須脂肪酸オメガ3・6・9を含み、肌や爪をやさしくケアします。肌なじみが良く、べつつかず、爽やかな香りが特徴。男性にも使いやすい指先コンディショニングオイルです。



tsumeplus



ブース
出展者募集

一般来場者を対象とした展示会
“デジタル”では伝えられないもの

美とファッションの一般向け展示会 BEAUTY MY SELECTION TOKYO ブース出展者募集 @代官山 CARATO71

- 物販ブース:物販ミニ1/2枠 6,600円 ●出展ブース:Sサイズ1小間 22,000円
- 古い・似顔絵 ジャンル:古いミニ 1/2小間 7,700円 ※すべて税込



キッチンカーもOK!(1台)

第40回 ビューティマイセクション東京 代官山にて10周年記念を開催

美とファッションの一般向けの展示会『BEAUTY MY SELECTION TOKYO40』が2023年6月24日(土)CARATO71(代官山)にて10周年記念を開催いたしました。コロナの影響を受けた期間と比べ、出展ブースの受付を増やし、展示会としての本来の形を取り戻すことができるようになってきました。会場内の出展ブースも物販・美容・占いなど、複数のジャンルが出展し、展示会エリアも盛り上がりました。



●2Fホールでは様々なショー作品の出展

2Fホールでは螺旋階段からの登場演出が特徴的で立体的な演出を。各作品出展者の演出はそれぞれ使い方も異なり、同じホールを多様な視点で演出されていました。円形の客席がアーティストック。ダンススクール講師によるダンスショー演出は、ファッションショーの演出とはまた異なり、アクセントの効いたテンポ感もみどころ。思わず手拍子をしてしまいます。

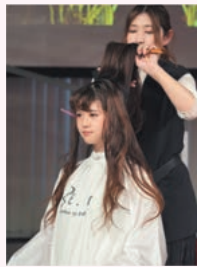

▶本誌の表紙モデルを決めるカバーガールオーディションでは来場者投票・審査員加算の結果見事「春咲さくらさん」が受賞されました。(本誌表紙モデル)

●会場の3Fはブースが出展する展示場エリア

3Fでは、様々な商品・サービスを知る機会を提供する展示場となっており、ガラス越しに見える代官山のおしゃれな街並みを背景に、美容体験から占い・物販などのブースエリアをお楽しみいただきました。



大人気の占いブースは今回3ブース出展いただきました。会場クローズギリギリまで並ばれていました。



占いブース:MOE partners/橋 柚莉花/占い師エミコ



株式会社シーボン



●無料の美容体験ブース

メイクの上から簡単にできる肌チェックを実施。スキンケアのアドバイスと肌別美容液サンプルをプレゼントしていただきました。

●ショー開催前・インターバル中はブースに

ホール開場前・STAGE1とSTAGE2のインターバルでは、3F展示場でお楽しみいただき、STAGE1 終了後からはアルコールドリンクの提供も。



EMAJINY Hair Kolor Art Wax シャンプーでサッと洗い流せる1日だけのカラーワックス



ほのぼの楽描きあーと☆空からこいもがふってきた / 雑貨物販



ミイミ / 生ハチミツを販売



navle - ear spot jewelry - チタン粒のついたジュエリーシール

●出演者にも好評♪

来場者にまざり、出番が終わった出演者もブースを楽しみにしており、「美」に敏感な演者・モデルからも控室で話題になっておりました。占いについてはなかなか機会がなかった方も多く、意外にも初めて占いをやってみた!という声も。リアル体験の機会を提供することで、みなさんの新たな発見になれば嬉しいです。



9/23・12/16 出展者を募集

2Fホールではファッションショー・ダンス・音楽LIVEなどの作品出展、3F展示場では美容体験から占いまで無料体験ができるブースを募集しています。2023年は9/23・12/16に開催いたします。キッチンカーも1台募集中。リアル・対面で知っていただく機会を提供しております。9月開催は展示場エリアを拡充し、出展受付できるブース数を増やして開催いたします。



COVER GIRL

春咲さくら

Photograph 松澤邦泰 / hair 桜井靖浩 / make up 酒井日佳理
produce 中島大輔 荒井幸
Design chief 張欲飲 野口萌海
Design 海野裕加 上原智晴 森尾日向子 中山晴人 大谷美紀



【NEXT MODEL AUDITION】

情報誌 美 to BEvol.37 COVER GIRL AUDITION / 対象：女性 157cm 以上 高校生～ 35 歳くらい・グランプリ受賞者は都内で行う撮影にお越しいただける方・未経験エントリー可能・レッスンフォローあり

- ▶受賞特典 表紙掲載・副賞 10 万円賞品・記念品ティアラ進呈
- ▶Schedule 事前リハーサル：2023 年 9 月 11 日 (日) 最終選考：2023 年 9 月 23 日 (土)
- ▶応募締め切り 2023 年 8 月 25 日 (金)



Entry ▲





東京タワー ハイボールガーデン2023

TOKYO TOWER HIGHBALL GARDEN

東京エリア



最高品質のハイボールとハイボールにぴったりのグルメを堪能!

パチパチと炭酸が弾けるキンキンに冷えた最高品質のハイボールとともに、相性抜群のから揚げや、マザー牧場の自家製ベーコンやソーセージ、さらにはフットタウン屋上でのジンギスカンBBQなど、豊富なメニューラインアップを展開!ライトアップされた東京タワーの下、オープンエアの開放的な空間で、贅沢なひとときを楽しめます。

今年の一押しは、何といても1階の屋上で楽しめる最高品質の『頂店ハイボール』。サントリーが定めた厳しい品質基準を満たした、究極のハイボールです。冷えたジョッキに山盛りの氷、最強ガス圧の超炭酸、ウイスキーの香りとほのかなレモンが絶妙!東京タワーのライトアップと会場に飾り付ける多数の提灯の灯りに囲まれながら、ジョッキで楽しむ『頂店ハイボール』をぜひご体感ください!!



・TOKYO TOWER"CHO-TEN"HIGHBALL GARDEN
開催期間 4月20日(木)~10月1日(日)
開催場所 東京タワー 1F 正面玄関前

・TOKYO TOWER"ROOF TOP"HIGHBALL GARDEN
開催期間 4月13日(木)~10月9日(月・祝)
開催場所 東京タワー フットタウン屋上

首都高速都心環状線芝公園出口より約7分

大江戸線「赤羽橋駅」より徒歩約5分

"CHO-TEN"HIGHBALLGARDEN ジムビームハイボール:500円~
"ROOFTOP"HIGHBALLGARDEN(120分食べ飲み放題)大人:5,500円





白馬岩岳マウンテンリゾート

涼風そよぐ 北アルプスの絶景

GREEN SEASON
2023年4月28日(金)~11月12日(日)

長野エリア



北アルプスを一望する「HAKUBA MOUNTAIN HARBOR」

絶景の中で特別な時間を過ごす

新型コロナウイルスが5類に移行し、数年ぶりに旅行を気兼ねなく楽しめる今夏の行楽シーズン。標高1,289mに位置する「白馬岩岳マウンテンリゾート」は、白馬大雪渓から流れ出る松川の清流から吹き上げる涼風が心地よく、「HAKUBA MOUNTAIN HARBOR(白馬マウンテンハーバー)」などゆったりと絶景を楽しめる施設や「ねずこの森」のブナ林など木陰も多いため、夏の旅行に最適な避暑地。

夏の旅行需要の高まりに向けて、より多くの方々に夏山で非日常を味わっていただくべく、白馬岩岳からの眺望を活かした夏季限定メニューやイベント、様々なアクティビティを2023年7月15日(土)より順次提供開始しました。

家族の一員、ペットと一緒に非日常体験を♪

大切な家族の一員であるわんちゃんも一緒に絶景を楽しめると人気の「HAKUBA WAN!TAIN HARBOR」。ペットがリラックスして過ごせるように約20㎡のデッキテラス空間を確保し、ペット連れのお客様専用のドッグテラスとして今年もオープン☆テラスの先端でわんちゃんと一緒に記念写真はいかが?

上信越自動車道 長野ICより約60分

JR長野駅より長野白馬線(特急バス)90分

大人 2,400円 / 小児 1,300円 / ペット 700円





ハイブリッド・レジャーランド 東武動物公園

ホワイトタイガーは必見!!

埼玉エリア



東武スーパープール

定番の「流れるプール」や「ウェーブプール」、親子連れに人気のキッズプール「じゃぶじゃぶアドベンチャー」の3つのプールと、虹のような光の輪の中を滑走するウォーターライダー「タイガースラッシュ」など、3種類のスライダーが楽しめるアミューズメントプール。

東武スーパープールにはパラソルシート、ロイヤルシートの2種類の日陰の有料席あり!流れるプールとウェーブプールの間のプール中央に設置されるため、色んなプールで遊びやすいのがGood!!確実に日陰を確保できるのでオススメ!プール以外にも遊園地や動物園も楽しめるのが東武動物公園の魅力!

※プール入場には、日時指定webチケットが必要です。
※入れ墨・タトゥー(シール類、ボディアート含む)をされた方の入場をお断りいたします。



インドでは、幸せを呼ぶ神聖な生きものとして崇められていた伝説もあるそう。今では動物園でしか見ることができない存在。その美しい姿を一度は見ておこう☆カピバラの背中の上にリスザルが乗って移動する「カピバラタクシー」もチェック!

東北自動車道「久喜IC」から約20分
圏央道「白岡菖蒲IC」から約20分

東武スカイツリーライン・東武日光線
東武動物公園駅 西口より徒歩10分

大人5,300円/中・高校生5,000円/小学生4,000円
60才以上4,000円(アトラクションパスセット)





ふなばしアンデルセン公園

ひまわり迷路が楽しい♪
「ひまわりまつり」8/31まで開催!

千葉エリア



園内には写真映えするスポットが多く人気

「ふなばしアンデルセン公園」(千葉県船橋市)は、童話作家アンデルセンの育ったデンマークの風景をイメージした園内が広がり、まるで童話の世界にタイムスリップしたかのような公園。「ワンパク王国」「メルヘンの丘」「子ども美術館」「花の城」「自然体験」の5つのゾーンがあり、大きなすべり台やアスレチックなど遊べるスポットも充実し1日中楽しめます。

園内を歩いて樹木や草花を観察する「自然観察会」、個性豊かな作品が太陽の橋の欄干を彩る「ハンギング バスケット コンテスト」、親子で手軽に参加できる「花と緑の教室」なども開催。園内の木や草花には樹木名板が取り付けられ、個人でも気軽に観察することができます。



2023年7月15日(土)~8月31日(木)は「ひまわりまつり」を開催。園内が約2万株のひまわりで彩られるほか、メルヘンの丘ゾーンに広さ約600㎡の「ひまわりめいろ」が楽しめます。一面に広がる元気いっぱいの黄色い花畑は、この時期だけのとびきりのフォトスポット♪

東関東自動車道 千葉北ICより約30分

新京成線「三咲駅」より新京成バス約15分

一般 900円 / 高校生(生徒証提示) 600円
小・中学生 200円 / 幼児(4歳以上) 100円





東京エリア

TOKYO METROPOLITAN TEIEN ART MUSEUM 東京都庭園美術館 美術館

輝きと彩りのモダンデザイン

フィンランド・ガラスアート

2023年6月24日(土)～9月3日(日)

フィンランド・ガラスアート
輝きと彩りのモダンデザイン

2023. 6.24 sat - 9.3 sun
東京都庭園美術館

Finnish Glass Art
Sparkle and Color in Modern Design

カイ・フランクなどの優品約140件が一堂に!

機能的かつ洗練された美しさをもつ北欧デザインのなかでも、特に人気の高いフィンランドのガラスアートに焦点をあてた展覧会が、6月24日(土)から9月3日(日)まで、港区白金の東京都庭園美術館にて開催。

1950年代に始まる黄金期、そして今に至る、8名のデザイナーと作家の作品約140件によって、フィンランド・ガラスアートの系譜を辿ります。個々の作家の作品をまとめて見ることでできる同展では、彼らが自ら「アートグラス」の名のもとにデザインし、職人との協働作業によって制作した作品に着目。

輝き続ける作品の魅力とともに、各時代・各作家たちのガラスへの信条と挑戦、込められたメッセージや想いを垣間見ることができます。

東京都庭園美術館本館 外観

ヨナス・ラーソン 《ジグザグ》
2014-2017年 ランスミ

交通: 首都高速2号線 目黒出口出ですぐ、「庭園美術館西」交差点を左折

JR: JR山手線/東急目黒線「目黒駅」より徒歩7分
都営三田線・東京メトロ南北線「白金台駅」より徒歩6分

料金: 一般 1,400円 大学生(専修・各種専門学校含) 1,120円
中高生・65歳以上 700円

東京エリア

Matsuoka Museum of Art

松岡美術館 モネ、ルノワール 印象派の光

2023年6月20日～2023年10月9日

印象派の光

2023年 6月20日(火)～10月9日(月・祝)

モネ、活動初期の名作

素早く細かなタッチで移ろいゆく空と海風に揺れる草花を巧みに表現。モネがその目で見た光、肌で受けた風を見る者に感じさせます。

▲クロード・モネ《サン＝タドレスの断崖》1867年

交通: 敷地内に乗用車3台分の駐車スペース(満車時は、当館周辺パーキングメーターをご利用下さい)

JR: 東京メトロ南北線/都営三田線「白金台駅」1番出口 徒歩7分

料金: 一般 1,200円/25歳以下 500円
高校生以下、障がい者手帳をお持ちの方 無料

茨城エリア

ART TOWER MITO

水戸芸術館 アートセンターをひらく2023—地域をあそぶ

2023年7月22日(土)～10月9日(月・祝)

アートセンターをひらく

来場者の関わりによって新しい何か生まれる

主会場となる『現代美術ギャラリー』は街中展開の拠点となります。アーティストたちが仕掛けたプロジェクトに思わずはまってしまうこと?!

▲撮影: 田澤 純 / 写真提供: 水戸芸術館

交通: 常磐自動車道水戸ICから国道50号 市街地方面 約20分

JR: 東京駅常磐線特急 約72分～84分『水戸駅』下車

料金: バス一般900円・団体(20名以上) 700円
大学生以下 / 70歳以上は無料

茨城エリア

茨城県近代美術館 土とともに 美術にみる〈農〉の世界

—ミレー、ゴッホ、浅井忠から現代のアーティストまで—

2023年7月8日(土)～2023年9月3日(日)

〈農〉をめぐる近現代の美術作品を多彩なジャンルから紹介!

日本各地から精選した約100点の作品

本展では、〈農〉をめぐる多様な作品を5つのテーマに分けて考察します。日本各地の美術館などから選りすぐった約100点の作品により、美術にみる〈農〉の世界をお楽しみください。

▲ジャン＝フランソワ・ミレー《刈り入れ》
1866-67年 ひろしま美術館蔵

交通: 常磐自動車道「水戸IC」約20分
北関東自動車道「茨城町東IC」約15分

JR: JR東京駅から水戸駅(特急列車で約1時間)

料金: 一般1,100円 / 満70歳以上550円
高大生870円 / 小中生490円

美とファッションの一般向け展示会



BEAUTY MY SELECTION

TOKYO

41

2023/9/23(sat)
12:30~19:45

先着来場 50名様
キレートレモン クエン酸2700
プレゼント♪



CARAT071

代官山から徒歩10分

ADV ¥3,000 / DOOR ¥3,500

入場時別途¥1,000

(Drink ticket2枚+Trial ticket3枚付)



Ticket&Access

主催：BMS東京事務局 JOYCORT イベント事業部 神奈川県川崎市高津区下作延1-9-9-3F

Tel：044-577-2394 Mail：office@bms-tokyo.com

協力：ポッカサッポロフード&ビバレッジ株式会社・ELICA・情報誌美toBE・雑誌美toBEGirl・株式会社 JOYCORT SUPPORT

美toBE vol.36 読者プレゼント 募集期間内であれば1次募集・2次募集・3次募集にトリプルエントリーOK!!

1次募集締切 8/15

- ①フィンランド・ガラスアート展 ペアチケット1名様
- ②茨城県立美術館 土とともに 美術にみる〈農〉の世界展 ペアチケット1名様

2次募集締切 8/31

- ③モネ、ルノワール 印象派の光展 ペアチケット1名様
- ④アートセンターをひらく2023ー地域をあそぶ展 ペアチケット1名様

3次募集締切 9/30

- ⑤東京タワーメインデッキご招待券 ペアチケット1名様
- ⑥白馬岩岳マウンテンリゾート入場チケット ペアチケット1名様
- ⑦東武動物公園ご招待券 ペアチケット1名様
- ⑧アンデルセン公園 ペアチケット1名様
- ⑨サニーサイド オーガニック スパークリング 缶 1名様
- ⑩アパガードプレミオ 1名様
- ⑪ぷるるんうれしいハトムギ(260g) 1名様
- ⑫シーズントリップ マイルドクールシャンプー 1名様
- ⑬大塚製薬 サクラエ 1名様
- ⑭イセハンラボ ツインバーム▲ ザクとろ/シャリとろ 1名様
- ⑮Siamamスキンケアアイテム 1名様

Present

- ⑯fakraオーガニック ボディクリーム 1名様
- ⑰Lequeios 月桃アイテム 1名様
- ⑱EMUCARE(エミュケア) 肌爪オイル 1名様
- ⑲N-FORCE握力計(アイボリー) 1名様

応募はこちらから

