おかげさまで創刊８年

かしわなほっとぷれす

柏町密着系まるごとエンターテイメントマガジン

題字デザイン：馬島安代

■編集・発行　かしわなほっとぷれす編集委員会

第 26 号

内容

P1. かしわなトピックス
P2. かしわなインフォメーション
　かしわなアーケード
　かしわな NEWS
　かしわなセーフティ
P3. かしわな NEWS
　かしわなヒストリー
P4. かしわなひとびと
　かしわなチャレンジ！

柏町限定

柏町の新しい魅力スポット
宝幢寺マルシェ

東雲閣でのパルクール体験

大人気の焼きマシュマロ

キッチンカーも並んで大盛況

か ぞくのような
し あわせいっぱい
わ くわくする
な かまのいる町

柏町一丁目にある真言宗のお寺「地王山宝幢寺」は、７００年の歴史があり、現住職の金剛光裕さんは26代目。カパルをはじめ、まちなかで見かけるカッパ像も宝幢寺のカッパ伝説があればこそ。名棟梁高野満寿五郎による本堂や横綱イチョウなど、志木を代表して自慢できるものがいっぱい。

今回紹介する「宝幢寺マルシェ」は、令和３年（２０２１年）から始まり、２月で５回目を迎えるイベントです。企画運営を行う「ＳＡＫＵＲＡＰＪ」は、光裕さんの息子で副住職の洋輝さんと同級生の高橋大輝さんを中心に、市内外の20代８名が担っています。生まれ育ったまちを盛り上げたいけれど、商店街も閉じる店が多くなったことから「お寺を起点としたまちづくり」を行い、イベントを通じてお寺に人が集まるようになれば…とはじめたそうです。マルシェ（フランス語で市場）では、境内や長屋門前、東雲閣を使い、物を〝見せ〟て売るブースがたくさん。買って食べて楽しむだけでなく、普段できないことを体験するコーナーもあり、この日はパルクールや焼きマシュマロで子どもたちの歓声が響き渡りました。

ＳＡＫＵＲＡＰＪの強みは、ＳＮＳを駆使して速く、多く呼びかけられる点で、出店数は回を重ねるごとに増え、毎回１０００名を超える来場があります。春の梅や秋の紅葉など、宝幢寺ならではの良さを生かし、休日に地元で過ごしたくなるスポットを作り、日常的な集いの場として身近に感じてもらいたい…というコンセプトは、拝観料を設けない点にも表れています。古刹と呼ぶに相応しい寺でありながら、いつでも山門が開かれているのは、「柏町という住宅街にある地域に寄り添う『地域寺』だから」と洋輝さんは語ります。

現在改修中の本堂は、災害にも考慮し、基礎から新たに造り直しています。１７０年以上前から改修を重ねてきたので、工事の際には歴史を感じたそうです。最先端の良い技術を取り入れ、後世に残り伝わる…まさに「伝統」という言葉が当てはまります。今後は年２回マルシェの開催を続け、少しずつ規模を大きくしていきたいとのこと。他にも、寺子屋や防災をはじめ、「志木のスゴイひと」を応援したい…とアイディアが尽きない洋輝さん。光裕さんも隣で合いの手を入れながら優しく見守ります。かつての梅まつりから現代のマルシェへと人が出逢い集うことで生まれる文化。宝幢寺には、歴史と文化にふれる喜びがあふれています。

かしわなトピックス

宝幢寺マルシェ
Facebook ページ

宝幢寺マルシェ
公式 instagram

●次号予告（次号は令和６年９月発行の予定です。）

・かしわなチャレンジ　・かしわな NEWS
・秋冬のイベント紹介　・かしわなインフォメーション
・かしわなヒストリー　　ほか　どうぞお楽しみに！

E-mail　shikikashiwacho@gmail.com
Facebook　https://www.facebook.com/kashiwanahp
YouTube　https://www.youtube.com/channel/UClpVwlKcM4so976COaRX-Hw
Tel&Fax　048(234)9487

「かしわなほっとぷれす」へのご意見・ご感想をお寄せください。上記アドレスまたは、しっきーずステーション（柏町３- ３-31-106）でお待ちしております。

子供に最善を尽くし、家庭に信頼され、地域にとって愛される保育
Prier
認可保育園＆小規模保育施設
ぷりえ
志木市柏町６－29－57
☎048-458-3236

森を守って 健康 長持ち
住み継げる住まいから
持続する社会を創造する
株式会社 ミヤケン
マイホーム購入前や建築前の不安、持ち家や相続等の心配等、住宅や不動産に関するお悩みのご相談もお受けしております
埼玉県志木市柏町６－２９－４５
柳瀬川駅東口前　ミヤケンビル１F
TEL：０４８－４７３－６２６２

あなたの不安を安心に
上野税理士事務所
TEL 048-472-4802
「税」に関する事、ご相談承ります
志木市館 2-6-11 304A　http://utf.tkcnf.com

柏町接骨院
柳瀬川駅徒歩１分！
診療
月火水金 9:00～13:00・15:30～20:00
木・土　9:00～17:00【休憩無し】
祝　9:00～13:00【日曜定休】
Access
れもん薬局　COZY　大道　駐車場　東口　ミヤケン　柏町接骨院　東武東上線　柳瀬川駅　至 みずほ台　至 志木
各種保険取り扱い
高度医療機器完備
志木市柏町6-29-64エムエムビル1F
☎048-470-5112

春到来！　柏町とっておきの情報お届けします!!
かしわなインフォメーション

かしわ～な君

待ちに待った春が到来。大変なときこそフレッシュな気持ちで柏町を楽しんでみませんか！

イースター礼拝

日本キリスト教会志木北伝道所では、キリストの復活をお祝いするイースター礼拝を行います。イースター（復活祭）は、春分の日の後の最初の満月の次の日曜日に行われ、今年は３月31日（日）になります。礼拝の中で子どもと大人の聖書の話があります。子どもの話だけを聞いて帰ることもできます。

■日時　３月31日（日）
午前10時15分～正午
■問合せ　日本キリスト教会
志木北伝道所　三好明牧師
電話０４８－４７１－４７４７
miyoshi.a@shikikita-church.jp

クラブしっきーずで体力アップ

小学生から80代までが参加して、ラダートレーニングやスポーツレクリエーションを楽しみます。申込みは不要ですので、お気軽にお越しください。

■日時　４月15日(月)、22日(月)
５月13日（月）、27日（月）
６月10日（月）、24日（月）
午後３時30分～５時
■会場　志木三小体育館
■参加費　大人５００円
子ども体験参加無料
■問合せ　ＮＰＯ法人クラブ
しっきーず
電話０４８－２３４－９４８７

らくご人形劇「しんあたまやま」

志木おやこ劇場では、宝幢寺東雲閣で、劇団にんぎょう畑による、らくご人形劇「しんあたまやま」を上演します。有名な古典落語が、子どもたちにもわかりやすい人形劇になりました。併演に腹話術「ねずみのチュー吉」があります。子どもも大人も楽しめる奇想天外な落語の世界を、この機会にぜひどうぞ。

■日時　６月23日（日）
午前11時開演、11時50分終演
（15分前開場）
■場所　宝幢寺東雲閣
■対象　幼児から大人まで
■参加費　大人２０００円
子ども（4～18歳）１５００円
３歳以下無料、親子券３０００円
※入会してご覧になることもできます
■問合せ　志木おやこ劇場
電話０４８－４７６－５３６３
shiki.oyako@gmail.com

かしわなセーフティ　いざというときのために避難場所を確認しましょう！

年明け早々に、能登半島で大きな地震がありました。柏町では次の場所が避難場所として指定されています。いざというときにあわてないよう、避難場所と安全な避難経路を確認しておきましょう。

志木第三小学校	柏町 3-2-1
志木中学校	柏町 3-2-2
第二福祉センター	柏町 3-5-1
武道館	柏町 3-6-19

かしわなNEWS　GABEZがカッパ伝説を動画に

志木おやこ劇場主催で１月28日（日）に、パントマイムデュオGABEZによる「ライブマンガ」が開催されました。東京オリンピック開会式でピクトグラムの中に入っていた２人によるライブは、観客を巻き込みながら終始大爆笑となりました。また、GABEZは公演を盛り上げるために志木市紹介パフォーマンス「カッパ伝説」を作成。28体のカッパ像を真似た楽しい動画をぜひご覧ください。

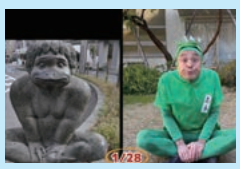

▲カッパ伝説はこちらから

第25弾　かしわなアーケード

インテリアサロン　B-room

柏町５丁目
10:00~17:00
日曜・祝日
090-2221-4600
https://b-room-biheya.com/

柏町５丁目のインテリアサロンB－ｒｏｏｍ、別名「美部屋サロン」は、インテリアコーディネーターの堀江梨江（りえ）さんが２０１２年にはじめました。

堀江さんは、子どもの頃から洋風の部屋に憧れ、この仕事に就いたそうです。「家を建てたい、マンションを買いたい時、価格や生活面、交通面を優先して考えがちですが、最終的には、この家に住みたい、この部屋に早く帰りたいという気持ちになることが大切」と堀江さんは言います。インテリアコーディネーターはそんな気持ちのお手伝いをする仕事で、どんなイメージの部屋にしたいのか、お客様の気持ちや考えをつかんでお部屋選びのポイントをアドバイスしているそうです。最初にインテリア診断を行い、そこから、北欧風、ナチュラル、モダンと様々なテイストを見てもらい、方向性を決めて家具にどう合わせるか提案しています。

基本的には工務店からの依頼が多いですが、引越やリフォームを機に部屋のイメージチェンジを考える個人のお手伝いもしているとのことで、カーテン・照明・家具の選び方や配置の仕方をアドバイスしたり、注文から納品まで面倒をみることもあるそうです。以前60代のお客様から、カーテンについて相談があり、「色をどう変えればいいか知りたかったようですが、色々お聞きして今まで選んだことのなかった柄物をお勧めしたところ、お孫さんから『かわいいカーテン』と言われてとても嬉しかった」との声をいただいたことも。家具の買い替えも、二店ぐらい見て決める人が多い中、他にも選択肢があることを伝えているとのこと。

まだインテリアコーディネーターという仕事になじみが薄く、そこにお金をかけるのは惜しいと思っている人も多いですが、「かつて水は無料と思っていたのに、今は多くの人がペットボトルの水を買っているように、この仕事も少しずつ受け入れられてほしい」と堀江さんは語ります。自分で探すよりも節約になる例もあり、安くても統一感のある部屋を創造することができるので、家具を整えて毎日気持ちよく生活するためにインテリアコーディネーターを積極的に利用してほしいと投げかけます。「コーディネートする前に一緒に片付けをしたり収納の仕方をアドバイスすることもあるんですよ」と笑顔で語る堀江さん。みなさんも、一度インテリアコーディネーターを利用してみてはいかがでしょうか。

▲ナチュラルモダンのお客様事例

MY PLACE♪MY PLEASURE　まいぷれ　街をしあわせに
「地域情報サイトまいぷれ」は
「かしわなほっとぷれす」を
応援しております！
共に地域を元気に！

65歳以上の男性は平日1100円
駐車場完備　カット専門店 オンリーカット
一般1300円
丸刈り1100円
[営業時間]
9:00~12:00
13:30~19:00(土日祝18:00)
月曜日/第1・3火曜日定休
P2台
当店
ピザハット
ユリノキ通り
志木大通り
ヤオコー
志木市柏町4-4-13(ピザハット裏)

日本キリスト教会
志木北伝道所
志木市柏町2-20-25（クラブ中野隣り）
礼拝　毎週日曜日午前10時15分～
ホームページで子どもと大人の礼拝説教（聖書の話）を聞くことができます。
https://shikikita-church.jp

常時　日本酒・ワイン等
試飲 50 種類以上できます
志木ビア販売中！
酒ライフサポート　いいだ
志木市柏町 4-6-26
0120-11-5692

かしわなNEWS

柏町の12月から２月の出来事をお届けします

柏町内会と水谷東地域との合同防災訓練

12月10日（日）、富士見市水谷東小学校で、柏町内会と富士見市水谷東地域町会合同の防災訓練が行われました。消防署・消防団協力の下、バケツリレーや放水消火訓練、担架作成訓練など、各種訓練を行いました。志木中学校の生徒も参加し、地域の防災リーダーを担うための実践的な訓練を行いました。

本紙編集委員が志木三小で講師に

1月18日（木）、志木三小3年生の「総合的な学習の時間」に、かしわなほっとぷれす編集委員3名が参加し、柏の城や宝幢寺、氷川神社や志木三小おやじの会など、「柏町にある素敵な場所や活動」を編集委員が紹介しました。その後、グループごとに魅力をまとめ、3月1日（金）志木小学校で行われた「それぞれの校区の魅力を伝え合う会」で発表しました。柏町のことで聞きたいことがありましたら、編集委員まで気軽にお声掛けください。

志木三小おやじの会餅つき大会

1月20日（土）志木三小体育館でおやじの会主催の餅つき大会が、志木三小保護者の皆さんやNPO法人クラブしっきーず、母子保健推進員の皆さん、志木二小・四小おやじクラブの協力のもと4年ぶりに開催されました。子どもたちは、おやじたちの作った突きたてのお餅を「おいしい」と言いながら頬張りました。

孤独・孤立対策担当室がしっきーずを訪問

1月24日（水）に内閣官房孤独・孤立対策担当室の皆さんが「孤独・孤立対策における特色ある取組」の取材として、プログラム会場である志木三小体育館を訪れました。当日は、日ごろからしっきーずと交流のある皆さんも参加して、普段の活動の様子について情報交換を行いました。

舘氷川神社節分祭

2月4日（日）舘氷川神社で節分祭が行われ、今年の年男、年女が参加するなか、豆撒きや撤饌（てっせん）が行われ、4年ぶりの開催に歓声を上げていました。

三輪先生お別れ会

昨年10月に永眠された、みわ幼稚園園長三輪武さんのお別れ会が、2月17日（土）園舎にて執り行われました。献花台前では、たくさんの花でバスとトランペットが描かれた大きな祭壇が置かれ、吹奏楽の演奏やピアノの生演奏が行われました。また、別室のメモリアルコーナーでは、生前愛用されていたトランペットや普段園内で着用していた作務衣などの様々な遺品、園児たちと遊ぶ写真や動画が飾られ、思い出と音楽に包まれたお別れ会でした。かしわなほっとぷれすも生前大変お世話になりました、謹んでご冥福をお祈りいたします。

子ども郷土かるた大会で柏町が活躍

2月25日（日）総合福祉センターで、第29回しき子ども郷土かるた大会が行われ、地域の子どもたちによる熱戦が繰り広げられました。柏町からは4つの子ども会から14チームが出場し、館子ども会が高学年の部と低学年の部で優勝したほか、城柏子ども会が高学年の部で2位を獲得するなど活躍しました。

かしわなニュースを大募集!!掲載してほしいイベントがありましたら、お気軽に編集委員会まで!

柏（かしわ）なヒストリー

柏町にまつわる身近な歴史を紹介します。

其の二十二　柏町の橋（後編）

前編では、柏町にある橋の柳瀬川編を、中編では、旧柳瀬川と館大排水路（現在のいこいの小径）にかかる橋を紹介してきました。後編では、東武東上線にかかる「橋」と「橋にまつわる遺構」を紹介します。柏町の東上線に架かる橋としては、柏町と幸町、本町との境にある「足立陸橋」⑮があります。昭和29年（１９５４）に開通した志木大通り＝通称「防衛道路」が東上線を跨ぐ橋です。志木駅側に歩道があり、構造的には両側に設置可能になっていますが、柳瀬川駅側には歩道が設置されておらず、歩道用の橋台だけが張り出しています。

柏町には橋に纏わる遺構として、橋供養塔があります。橋供養塔は、常に人に踏まれる橋を供養する意味と、橋を渡って疫病や災いが入り込むのを防ぐ意味があると言われています。柏町の橋供養塔の１つめは、志木アーバンハイツ向かいの柳瀬川土手下の「小橋の石橋供養塔」⑯があります。江戸時代の宝暦９年（１７５９）に建立されたもので、江戸道（今の柏通り）が江川堀（明治以前にあった排水路）を渡る「小橋」を供養するものとして建立されました。明治時代の地図にはこの近くに水車が記されているので、水量もかなりあったものと考えられます。２つ目の橋供養塔は、宝幢寺山門裏側にある「石橋供養塔」⑰です。明和３年（１７６６）に建立されたもので、野火止用水に架かっていた橋のものと考えられます。最後に、３つ目は市営中野住宅そばにある「石橋供養塔」⑱です。天明３年（１７８３）に建立され、柳瀬川を渡る橋を供養するために作られたものと考えられます。

前中後編と、柏町の橋を紹介してきましたが、柏町には狭い中にたくさんの橋があったことがわかりました。橋は人間が生活する上で欠かせない存在ですが、過去に存在した橋については、痕跡も消えて、脚光を浴びることはなかなかありません。読者の皆さんで、こうした橋の写真や情報をお持ちの方はぜひ編集部までお知らせください。

▲東上線の上に架かる足立陸橋
柳瀬川駅側も歩道が設置可能な構造

▲宝幢寺山門裏にある石橋供養塔

日本空手道 向上会
～全クラス合わせて150名を超える生徒が在籍～
★柏町クラス★
場所:志木市武道館
稽古:土曜
初級9:00-10:15
中級以上10:30-11:45
幼児～いくつまでても
★志木クラス★
場所:志木市民体育館
幼児:水・金
幼児～中学:月・土・日
幼児～一般:日
時間お問い合わせください
★幼児クラス★
場所:志木市民体育館
稽古:水・金15:30-16:15
★舘クラス★
場所:志木市民体育館
稽古:水・金16:30-18:00
幼児～いくつまでても
☎080－4358－1125
✉yaspoo777@gmail.com
担当：野浦（のうら）

一級建築士事務所
株式会社　那須工務店
人と人 心と心をつなぐ 住まいづくり
リフォーム・ご新築お任せ下さい。
どんな小さなことでも真心をモットーに
〒353-0003 志木市下宗岡 2-3-3
048-473-5850（代）

「水」に関わり地域社会に貢献します
AQUA EAST
アクアイースト株式会社
志木市上宗岡２丁目２０番３１号
☎ ０４８－４７５－１５１１

地域密着25年　柳瀬川の理容室
CREATE SALON forYou
いつもの場所でいつも以上の自分に･･･
☎ 048－474－9738
柳瀬川駅前　クリエイトサロンフォーユー
志木市柏町6－29－65　駐車場完備

画：長嶋孝夫

あなたのそばのかしわなひとびと

このページでは、柏町にお住まいの方を紹介します。
今回はこの方々です。町でお見かけしたら
「ほっとぷれす見ましたよ～！」と声をかけてみてください。
きっと話に花が咲きますよ

鈴木花梨（かりん）ちゃん（小５）
杏奈（あんな）ちゃん（小３）

花梨ちゃんは、この春から小学５年生。絵を描くのが好きで、よく家でイラストや漫画を描いています。去年は学校で人気の漫画クラブに入っていたそうで、入るためのくじ引きに当たった時はとっても嬉しかったそうです。 杏奈ちゃんは春から小学３年生。ぬいぐるみが大好きで、クマや犬のぬいぐるみに囲まれて寝ているそうです。「ぬいぐるみ用の大きい家があったらいいなぁー」と楽しそうに話してくれました。姉妹はとっても仲良しで公園やお友達の家にも一緒に遊びに行くそうです。学校や子ども会のイベントも家族揃って参加するそうで、家族の仲の良さがうかがえました。終始にこにこ笑顔で、とっても可愛い姉妹でした。

町田園水（そのみ）さん

柏町１丁目にお住まいの町田さんは、結婚を機に志木に越してきたそうです。その頃から近所の方にはよく声をかけていただき、子どものこともいつも気にかけてもらい本当に嬉しかったとのこと。今でもずっといい関係が続いているこの地域が大好きだそうです。自宅でトータルビューティサロン「Ｓｏｎｏｍｉ Ｓａｌｏｎ」を開業。「美と健康」を追求し、整体、フェイシャル、痩身、ブライダルなどの多彩なメニューで、きれいになりたい、痩せたい、疲れを取りたいなどの気持ちを後押しするケアをしています。お客様の喜びが自分の仕事のやりがいになっているそうです。 仕事とは別に、動物好きが高じて、保護猫活動の手伝いをしているとのこと。地域にいる猫を保護してＮＰＯ法人動物救済会に預け、里親を探しているそうなので、興味のある方はぜひお知らせください。 人への思いがあふれている町田さんは、話していると心があたたかくなるとっても素敵な方でした。

◀里親を探している保護猫たち

かしわなチャレンジ！

第25回 かしわな郷土かるたスポットを探せ！

かしわなチャレンジ！コーナーの第 25 回目は、
しき郷土かるたに取り上げられた柏町のスポットを探索。
柏町の郷土かるたスポットは一体どこにあるの !?
レッツチャレンジ！

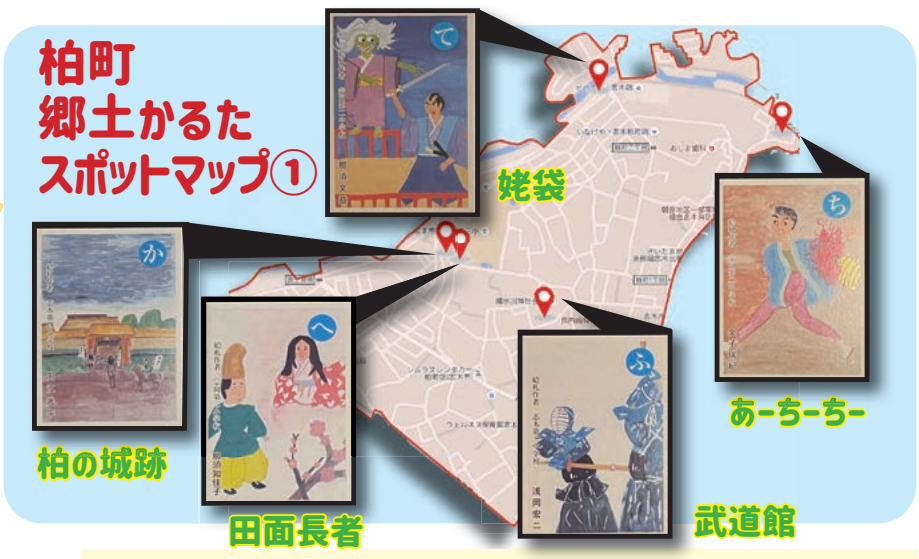

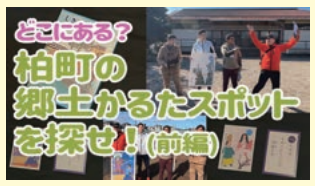

今回のかしわなチャレンジ！に関する動画を YouTube のかしわなほっとぷれすチャンネルで公開中です。今後も、柏町をもっと好きになる映像コンテンツをどんどん追加していきます。

YouTube https://www.youtube.com/channel/UClpVwlKcM4so976COaRX-Hw

かしわなチャレンジコーナーでは、皆さんからの感想や解き明かしてほしい素朴な柏町のギモンを大募集中です。お便りはこちらまで shikikashiwacho@gmail.com

編集後記

▼「かしわなほっとぷれす」は九度目の春を迎えました。今年は寒い日が少ないものの、久しぶりの雪にも見舞われました。今回の表紙は、「宝幢寺マルシェ」です。マルシェは、「市場」を指すフランス語です。日本では、ファーマーズマーケットや青空市とも呼ばれ、生産者と消費者が直に商品の売買を行う場です。一方で、市場は、生産者から集めた卸業者が消費者に届ける場でもあります。▼わが国の市場のはじまりは、「市」と呼ばれる物々交換の場でした。徳川家康は、江戸城内で働く人々の食事を用意するため、大阪の佃村から漁師を呼び寄せて幕府に納めさせ、漁師たちは納めた魚の残りを日本橋のたもとで売るようになり、これが「魚河岸」と呼ばれました。同じ頃には青果市場も江戸八辻ケ原（やつじがはら）（現在の神田須田町）に形成されました。▼大正12年の関東大震災時には、二十数か所あった市場は大きな被害を受け、その復興計画として、昭和10年に築地、神田、江東の3市場が開設されました。その後、高度経済成長による人口の増加や、流通環境の変化に対応し、現在は11の市場が都内で活動中です。▼コロナとともに生きながらも、やっと日常生活を取り戻しつつあります。次回も、皆様により多くの良い情報の提供を編集者一同、心がけて参ります。（嘉）

かしわなほっとぷれすに広告を掲載しませんか？

かしわなほっとぷれすは、皆様からお寄せいただく広告掲載料・協賛金によって支えられています。年間3回 各 6,500 部発行
1回1枠 5,000 円～
お問合せ、お申込みは、
shikikashiwacho@gmail.com までお気軽に

編集をお手伝いいただける仲間も募集中！

皆さまに支えられ
地域密着20年!!
暮らしの困りごと
子育てに関するお悩み
（不登校・ひきこもり・ケアラーほか）
Instagram フォローしてね
なんでもご相談ください!!
クラブしっきーず
☎048-234-9487 ✉shikkys@muse.ocn.ne.jp

リフォームで快適生活
女性建築士があなたの想いを提案します
デザインリフォームサロン OPEN！
随時セミナー開催中
一級建築士事務所
U-PLAN Inc.,
ARCHITECTS & ENGINEERS
株式会社ユープラン
志木市柏町 5-4-36 TEL.048-474-8499 Email:info@up-shiki.com
Click!
www.up-shiki.com ユープラン ウェブ検索

縄文の丘整骨院
足の長短を矯正し股関節の痛みや、身体全身の歪みを根本的に解決する股関節専門の整骨院です。
診療時間 月～金曜 9時～13時・15時～20時
土曜 9時～14時【日祝休み】
詳しくは 縄文の丘整骨院 検索
志木市柏町１-２０-３７
☎048-423-6163
診療は予約制です。お電話でご予約ください。